10.20378/irb-57978

Sebastian Kempgen

Moskau auf russischen und sowjetischen Briefmarken (1857 – 2021)

Russisches Reich

1904 – für d. Waisen der Armee

(Denkmal Minin & Požarskij, Kreml'; plus 2 weitere)

1913 – 300 Jahre Romanovs

Moskau • Kreml' u. Haus der Bojaren Romanov (+ viele weitere)

CCCP / UDSSR

1925 – 1. Todestag Lenins (1)

(Lenin-Mausoleum v. 1)

1925 – 1. Todestag Lenins (2)

(Lenin-Mausoleum v. 1)

1929 – Standardserie (– 1930/31)

Zentrales Telegraphenamt (ul. Gor’kogo; plus 16 weitere)

1930 – Zeppelin kommt nach M.

(Zeppelin vor Industriebauten in Moskau)

1931 – Zeppelinbau in der UDSSR

(Zeppelin über dem Roten Platz; plus 4 weitere)

1932 - 1. Philatelie-Ausst. in M.

(Gebäude: Puschkin-Museum)

1934 – 10. Todestag von Lenin

(Lenin-Mausoleum v. 2)

1934 – 350. Todestag Ivan Fedorov

(Denkmal für den „Erstdrucker Ivan Fedorov“ plus Werkstadt)

1935 – Bau der ersten Metrolinie

(Metro-Bau und erste Stationen)

1937 – 100. Todestag Puschkins

(Puschkin-Denkmal in Moskau; plus 3 weitere)

1937 - Architektur Moskaus

(Theater russ. Armee, Hotel Moskva, Dvorec Sovetov u. mehr)

1937 - 1. Nat. Architektenkongreß

(Palast der Sowjets - Projekt)

1938 – Weltausstellung in Paris

(Denkmal „Arbeiter und Kolchosbäuerin“)

1938 – Moskauer Metro

(Stationen: Majakovskaja, Sokol, Kievskaja, Dinamo, Tunnel, Ploščad' Revoljucii)

1939 Wiederaufbau Moskaus

(div. Motive: Straßen, Brücken, Bauten)

1940 – 20. Todestag K.A. Timirjazev

(Akademiegebäude und Denkmal; plus 2 weitere)

1940 – Allunionsausstell. (VDNCH)

1941 – Moskauer Kreml'

(Spasskij-Turm und Kreml'-Palast)

1941 – Zentrales Leninmuseum

(Gebäude [heute Filiale des GIM]; plus 2 weitere)

1941 – 20. Todestag N.E. Žukovskij

(Gebäude der Akademie in Moskau)

1943 – 25 Jahre Oktoberrevolution

(Spasskij-Turm und Kreml’-Mauern; plus 7 weitere)

1944 – 20. Todestag Lenins

(Lenin-Mausoleum u. Roter Platz; plus 6 weitere)

1945 – 3. Jt. Schlacht um Moskau

(Siegesparade auf dem Roten Platz, Kämpfe um Moskau)

1945 – 75. Geburtstag Lenins

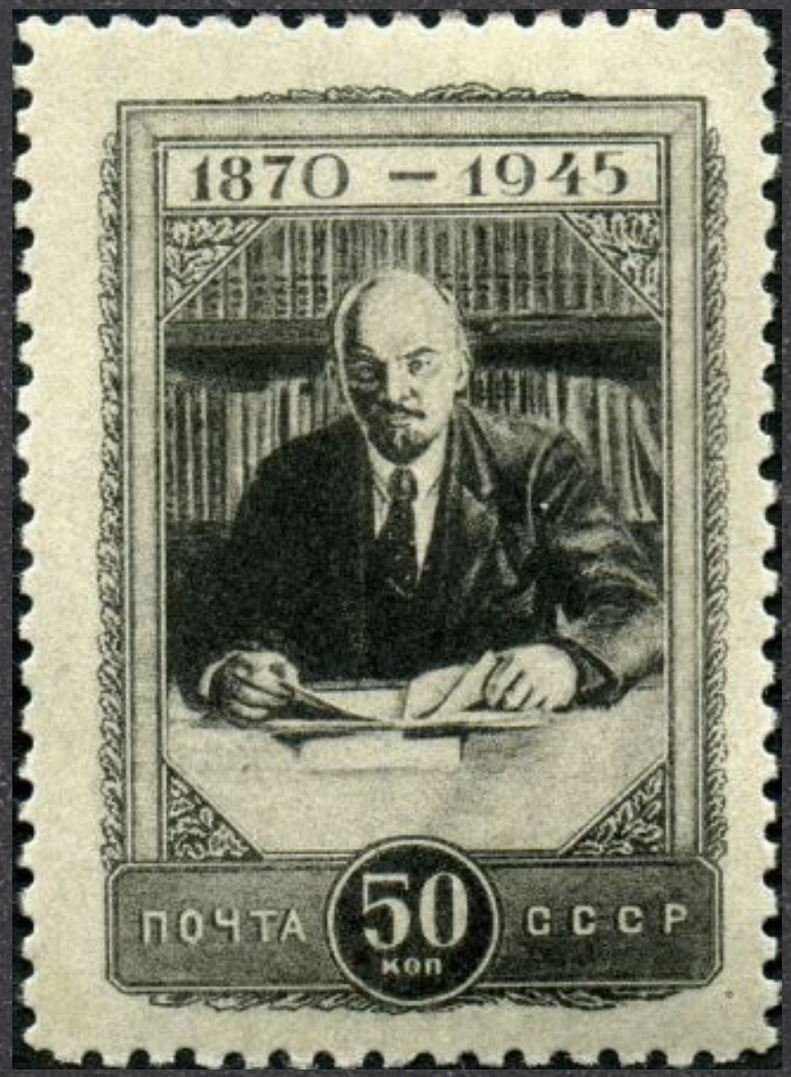

(Lenin im Kreml'; plus 3 weitere)

1945 – 220. JT. D. GRÜNDUNG D. AN

(Gebäude d. Akademie d. Wiss. in M.)

1946 – Wahlen z. Obersten Sowjet

(Roter Platz mit Spasskij-Turm, Mauern und GUM;
plus 2 weitere)

1946 - Siegesparade Roter Platz

1946 - Tag der Panzerfahrer

(Panzerkolonne auf dem Roten Platz)

1946 – Ansichten von Moskau (1)

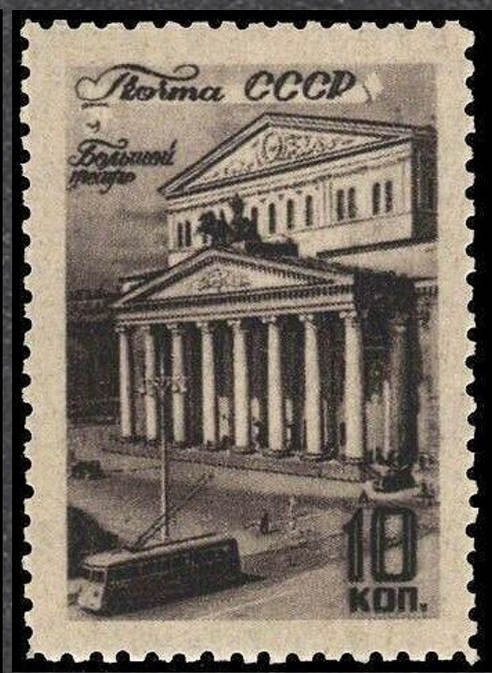

1946 - Ansichten von Moskau (2)

(acht versch. Ansichten von Moskau)

1947 – 23. Todestag von Lenin

(Lenin-Mausoleum, Kreml'-Mauer, Senat)

1947 – 30 Jahre Mossovet

(Moskauer Rathaus, ul. Gor’kogo)

1947 - 1. Mai-Feiertag/Tag d. Arb.

(Demonstration auf dem Roten Platz)

1947 - Moskauer Metro (1)

(Sechs Stationen)

1947 – Moskauer Metro (2)

(Sechs Stationen)

1947 – 800 Jahre Moskau

(Aufdrucke auf Marken von 1946)

1947 - 800 Jahre Moskau (1)

1947 – 800 Jahre Moskau (2)

(insges. 16 Gebäude)

1947 – 800 Jahre Moskau (3)

1948 – 24. Todestag Lenins

(Lenin-Mausoleum, Kreml', Senat)

1948 – Standardserie (1)

(Spasskij-Turm des Kreml’, z.T. mit Mausoleum)

1948 - Standardserie (2)

1948 – 1. Mai-Feiertag/T. d. Arbeit

(Demonstration auf dem Roten Platz mit Kreml'-Mauern)

1948 - Tag der Panzerfahrer

(Panzer auf dem Roten Platz, mit Mausoleum und Hist. Mus.)

1948 – 50 Jahre MXAT (MOSAT)

(Bühne, Gebäudefront, Porträts)

1948 – 31. JT. D. OKTOBERREVOLUTION

(Fahne vor dem Moskauer Kreml')

1948 - Tag der Artillerie

(Artillerie auf dem Roten Platz)

1948 - Weltmeisterschaft Schach

(Gewerkschaftshaus; plus 1 weitere)

1949 - 25. Todestag von Lenin

(Mausoleum)

1949 - Standardserie

(Spasskij-Turm und Mausoleum)

1949 – 150. Todestag V.I. Baženov

(Paškov-Palais = alter Teil der Lenin-Bibliothek)

1949 – 125 Jahre „Malyj Theater“

(Gebäude; plus 1 weitere)

1949 – 32. Jahrest. Oktoberrevol.

(Demonstration vor dem Spasskij-Turm)

1949 - LUFTPOST

(Kreml’-Turm mit städt. Gebäuden; plus 7 weitere)

1950 - Museen Moskaus

(9 Gebäude)

1950 - Moskauer Metro

(7 Stationen)

1950 - 33. JT. OKTOBERREVOLUTION

(Spasskij-Turm)

1950 – M. ARCH.: HOCHHAUSPROJ. (1)

(Moskauer Hochhäuser)

1950 – M. ARCH.: HOCHHAUSPROJ. (2)

(Moskauer Hochhäuser)

1951 – 175 Jahre Bolschoj Theater

(Gebäude und Komponisten mit Gebäude)

1951 – 5. Todestag von M.I. Kalinin

(Kalinin-Museum in Moskau; plus 2 weitere)

1951 – 34. JT. OKTOBERREVOLUTION

(Spasskij-Turm, Senat und Moskauer Silhouette;
plus 1 weitere)

1951 – 3. Konf. d. Friedensaktivist.

(im Hintergrund der Spasskij-Turm)

1952 – 15 Jahre Stalin-Verfassung

(Moskauer Hochhäuser, Spasskij-Turm; plus 1 weitere)

1952 – 35. JT. OktoberrEvolution

(Spasskij-Turm des Kreml’; plus 1 weitere)

1952 – 25. Todestag V.D. Polenov

«Moskauer Hof» (1878); Tret'jakov-Galerie
(plus 1 weitere)

1952 - Moskauer Metro

(vier Stationen)

1953 – 35. Jahre Komsomol

(im Hintergrund: MGU; plus 1 weitere)

1953 – 36 Jahre Oktoberrevolution

(Spasskij-Turm, Hochhäuser u.m.; plus 1 weitere)

1953 – Frieden u. Glück d. Kinder

(Modell der MGU)

1954 – Wahlen z. Obersten Sowjet

(Kreml’-Turm und -Palast)

1954 - Volkswirtschaftsausstell.

(Pavillons der VSXV)

1955 – 37 Jahre Oktoberrevolution

(Im Hintergrund: Spasskij-Turm)

1955 - Volkswirtschaftsausstell.

(weitere Blöcke und 16 Einzelmarken der Pavillons)

1955 - 200 J. LOMONOSOV-UNI (MGU)

200 лет
Московского ордена Ленина
Государственного университета
имени М. В. Ломоносова

1755—1955

200 лет
Московского ордена Ленина
Государственного университета
имени М. В. Ломоносова

1755—1955

1956 – XX. Parteitag der KPDSU

(Im Hintergrund: Spasskij-Turm)

1956 - Volkswirtschaftsausstell.

(insges. 13 Einzelmarken der Pavillons)

1956 - 100 J. Tret'jakov-Galerie

(Gebäude und Portrait; plus 1 Gemäldebild)

1956 – 100. Geb.Tag A.M. Vasnecov

(Kreml'-Gemälde plus Portrait)

1957 – 87. Geburtstag Lenins

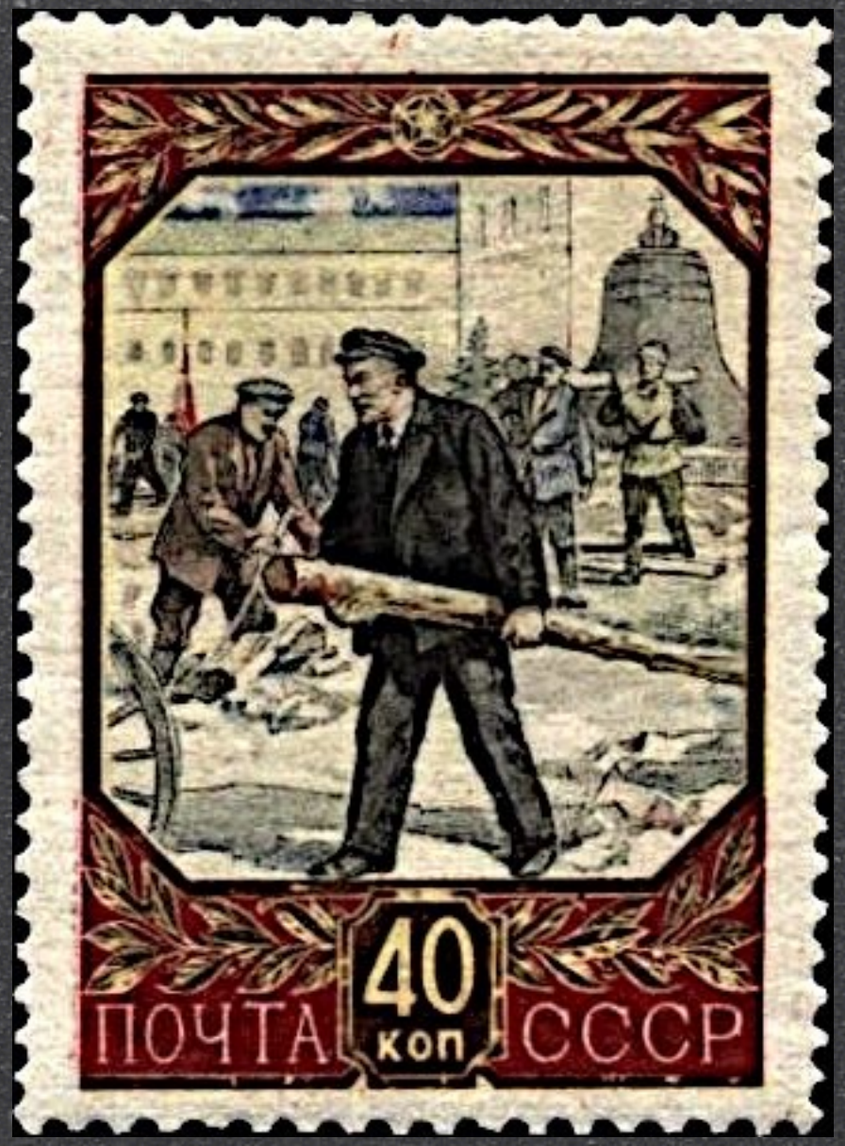

„Lenin auf dem Subbotnik“ (im Kreml’; plus 2 weitere)

1957 - 6. Int. Jugendfestival M. (1)

(Gebäude der MGU im Hintergrund)

1957 – 6. Int. Jugendfestival M. (2)

(MGU, Lužniki-Stadion, Bol’šoj Theater, Kreml’)

1957 - VI. INT. PHILATELIE-AUSST.

(Leninbibliothek)

1957 – 40 J. Oktoberrevolution

(MGU im Hintergrund; plus 3 weitere)

1957 – 200 J. Akademie d. Künste

„Arbeiter und Kolchosbäuerin“ (plus 3 weitere)

1958 - XIII. Kongress d. Komsomol

(Spasskij-Turm)

1958 – Tag des Radios

(Moskauer Radio-Turm; Hochhaus im Hintergrund)

1958 – V. Architektur-Kongreß

(Silhouette der MGU; plus 1 weitere)

1958 – X. Kongr. Int. Astronomie

(Silhouette der MGU; plus 2 weitere)

1958 – Hauptstädte d. Republiken

Moskau • Roter Platz (plus 14 weitere)

1958 – 41. JT. OKTOBERREVOLUTION

(Spasskij-Turm im Hintergrund; plus 1 weitere)

1959 – XXI. Parteitag d. KPdSU

(Kreml' von der Moskva aus; plus 2 weitere)

1959 - AUSST. ERRUNGENSCH. SU

(Spasskij-Turm, Sputnik-Denkmal, Hochhaus)

1959 – Skulpturdenkmäler UdSSR

Majakovskij, Gor'kij, Čajkovskij, Repin
(plus 2 Denkmäler in anderen Städten)

1959 - Sieben-Jahres-Plan SU

(Spasskij-Turm u. Kreml’-Mauer; plus 11 weitere)

1959 - 42. Jahrest. d. Oktobergrev.

(Arbeiter-Demonstr. auf dem Roten Platz)

1959 – 2. Kosm. Rakete Luna-2

(mit Spasskij-Turm; plus 1 weitere)

1960 – 100. Geburtstag Čechovs

(Haus in Moskau; plus 1 weitere)

1960 - LUFTPOST

(Hubschrauber vor Panorama des Kreml’)

1960 – Erster sowjet. Sputnik

(mit Spasskij-Turm)

1960 – für allgem. Abrüstung

[kein Moskau-Bezug auf der Briefmarke selbst!]

(auf dem Blatt Spasskij-Turm und Senat)

1960 - I. Kongr. Automatisierung

(mit Spasskij-Turm)

1960 – 2. sowjet. Sputnik

(mit Spasskij-Turm)

1960 – 50. Todestag Lev Tolstoj

(Haus in Moskau; plus 2 weitere)

1960 - Gründ. Univ. Völkerfreund.

(Universitätsgebäude im Hintergrund; vgl. auch 1961!)

1961 – Standardserie

Kreml'-Turm, Denkmal Arbeiter und Kolchosbäuerin, Denkmal Minin und Požarskij (plus 6 weitere)

1961 - 600. Geb. Andrej Rublev

Andrej Rublev 1360–1960

1961 – 100 Jahre "Vokrug Sveta"

(mit Spasskij-Turm)

1961 – Erstflug Jurij Gagarin

(mit Spasskij-Turm u. Silhouette d. MGU)

1961 - „Patrice Lumumba“-Univ.

(Gebäudefront; veränderte Neuauflage von 1960)

1961 - V. Int. Gewerksch.-Kongr.

(Spasskij-Turm; plus 4 weitere)

1961 – 250. Geb. Mixail Lomonosov

(Lomonosov-Denkmal vor der MGU; plus 2 weitere)

1961 - LUFTPOST

(Kreml'-Panorama; ver.änd. Neuauflage v. 1960)

1962 – XIV. Kongreß der VLKSM

(Kreml’-Palast und Spasskij-Turm)

1962 - Karl Marx-Denkmal in M.

(Theater-Platz)

1962 – 100 Jahre Leninbibliothek

(altes und neues Gebäude)

1962 - Int. Krebskongress in M.

(Spasskij-Turm und Mauerkranz)

1962 - Haus d. intern. Freunschaft

(Morozov-Palais in Moskau)

1962 – Atomenergie f. d. Frieden

(Silhouette der MGU; plus 1 weitere)

1962 - Lenin-Mausoleum

(Mausoleum und Kreml'-Mauer)

1963 - Internat. Postamt Moskau

(Gebäude; Warschauer Chaussee)

1963 – Vertr. verbot Kernwaffen

(mit Spasskij-Turm)

1963 – 110. Geb.tag V.G. Šuxov

(Šuxov-Turm auf der Šabolovka)

1963 - 20 J. Freundsch. SU - Čech.

(mit Kongreß-Palast und Spasskij-Turm)

1964 – 400 Jahre Buchdruck I. RU

(Ivan Fedorovs Druckerei bzw. sein Denkmal in M.)

1964 - Standardserie

Kongreßpalast (mit Turm)

1964 – Rüstkammer im Kreml'

(Exponate des Museums)

1965 – Tag der Kosmonautik

(Denkmal in Moskau; plus 2 weitere)

1965 – 20 Jahre Sieg im 2. Weltkrieg

(Basiliuskathedrale, Roter Platz und Kreml'; plus 9 weitere)

1965 – Internat. Tag des Theaters

(Bol'šoj Theater)

1965 - 100 Jahre Timirjazev-Akad.

(Gebäude der Landwirtschaftsakademie in Moskau)

1965 - sowjetische Metro

(2 Moskauer Stationen; plus 2 weitere)

1965 - Helden-Städte

(Moskau plus 6 weitere Städte)

1965 – Ein gutes Neues!

(Blick auf den Kreml’)

1966 – XIII. Parteitag d. KPdSU

(neuer Kongreßpalast im Kreml’)

1966 - III. Int. Čajkovskij-Wettb.

(Gebäude des Moskauer Konservatoriums; plus 2 weitere)

1966 - Standardserie

(Kongreßpalast im Kreml', plus 11 weitere)

1966 – Ein gutes Neues!

(Fernsehturm Ostankino u. Kreml')

1966 – 25 Jahre Sieg ... vor Moskau

(Panzer etc. Roter Platz, Kongreßpalast u. MGU; plus 1 weitere)

1967 - ISO-Generalvers. in Moskau

(Gebäude der MGU; plus 1 weitere)

1967 – 50 Jahre Oktoberrevolution

(Div. Moskauer Motive; plus 15 weitere)

1967 - Entwicklung Telekommunik.

(mit Ostankino-Fernsehturm)

1967 - Ostankino-Fernsehturm

(Ostankino-Fernsehturm)

1967 – Ein gutes Neues!

(Hotel Rossija, Kreml’, Neubauten)

1967 – 50 Jahre soz. Aufbau

(Mausoleum, Kreml’, Senat; plus 3 weitere)

1967 - Moskauer Kreml'

(Kreml'-Türme u. Kreml'-Panorama)

1967 – Grab d. unbek. Soldten in M.

(Denkmal an der Kreml’-Mauer)

1968 – 50 Jahre Streitkräfte SU

(Siegesparade auf d. Roten Platz; plus 9 weitere)

1968 – Internat. Postkommission

(Div. Motive, mit Ostankino-Fernsehturm; plus 1 weitere)

1968 – 50 Jahre Kurnakov-Institut

(Institutsgebäude, Leninskij prosp.)

1968 – Ein gutes Neues!

(div. Moskauer Motive)

1968 – Architekturdenkmäler SU

Zaricyno. Torbogen (plus 5 weitere)

1969 - Lenin-Gedenkstätten SU

Moskau. Kreml’. Arbeitszimmer (plus 9 weitere)

1969 - Botanischer Garten an SSSR

(Blumenmotive; plus 3 weitere)

1969 – Museum d. Völker d. Ostens

(Exponate; plus 3 weitere)

1969 - Ostankino-Fernsehturm

(Fernsehturm)

1969 - VI. Int. Kinofestival Moskau

(Denkmal Arbeiter u. Kolchosbäuerin im Logo)

1969 – III. Kongress d. Kolchosniks

(mit Denkmal Arbeiter u. Kolchosbäuerin)

1970 – Ein gutes Neues!

(Spasskij-Turm)

1970 – Tourismus in der UdSSR

(Basilius-Kathedrale und weitere Motive; 5 weitere Marken)

1971 - Architekturdenkm. Rubl.

(Kreml'-Türme)

1971 – ein gutes Neues!

(Spasskij-Turm)

1971 – Beschlüsse d. XXV. Kongr.

(Kongreßpalast im Kreml' und Spasskij-Turm)

1972 – Ein gutes Neues!

(Kreml'-Türme und Kongreßpalast)

1972 - Russ. Malerei XIII-XIX Jh.s.

(F. Alekseev, Vid na Voskresenskie i Nikol'skie vorota;
dazu 6 weitere, nur Porträts)

1973 – 50 Jahre Moskauer Theater

(Mossovjet- und Majakovskij-Theater)

1973 – Auslandsreisen L.I. Brežnev

(Spasskij-Turm plus weitere Gebäude; plus 2 weitere)

1973 – Ein gutes Neues!

(Spasskij-Turm und Senat)

1973 – I.G. Petrovskij

(im Hintergrund: MGU)

1974 – 25 J. RAT WIRTSCH. ZUS.ARB.

(Gebäude des RGW-Gebäudes auf dem Neuen Arbat)

1974 – 150 Jahre Malyj Theater

(mit Silhouette des Gebäudes)

1974 – Ein gutes Neues!

(Uhr des Spasskij-Turmes)

1974 - Sowjetische Malerei

K. Juon:
Parade auf dem Roten Platz 7.11.1941
Morgen des industriellen Moskaus
(plus 4 weitere Gemälde)

1975 – 25. Parteitag d. KPDSU

(Kreml’-Palast und -Torturm)

1975 – Ein gutes Neues!

(Spasskij-Turm plus weitere Moskauer Gebäude)

1976 - XXII. Olympische Spiele

(Modell des Moskauer Kreml's)

1976 – 200 J. Bol'šoj Theater

(Fassade des Gebäudes)

1976 – Standardserie

(Denkmal Arbeit u. Kolchosbäuerin / RGW-Gebäude)

1977 – 60 Jahre Izvestija

(Izvestija-Ausgabe mit Denkmal Arbeiter und Kolchosbäuerin)

1977 - XVI. Gewerkschaftskongr.

(Kreml'-Palast und -Turm)

1977 – Meisterwerke d. altr. Kult.

(Basilius-Kathedrale u. Rublev-Gemälde; plus 4 weitere Motive)

1977 – Neue Verfassung d. UdSSR

(Kreml'-Palast und -Turm)

1978 – "Moskauer" Blumen

(mit Moskauer Gebäuden)

1978 – Jahrestag d. neuen Verf.

(Flußbrücke, Turm und Kreml’-Palast)

1978 - Meisterwerke altr. Kultur

(Zar'-Puška plus 3 weitere Motive)

1978 – Ein gutes Neues!

(Spasskij-Turm)

1979 - 50 Moskauer Auslandsradio

(Moskauer Radioturm Šabolovka)

1980 - Olympiade, M.-Tourismus

Kreml' und Prosp. Kalinina (sowie 8 weitere)

1980 – 35 J. Sieg im II. Weltkrieg

(Siegesparade auf dem Roten Platz)

1980 – 50 Jahre Inst. Ärztebildung

(Institutsgebäude, ehem. Vdovij Dom; Barrikadnaja ul.)

1980 – Ein gutes Neues!

(Spasskij-Turm und Kreml’-Palast)

1980 - Moskauer Brücken

(drei Brücken)

1981 – XXVI Parteitag d. KPdSU

(Kongreßpalast und Torturm)

1981 – 60 Jahre MTUSI

(Gebäude Mosk. Elektrotechn. Institut für Fernmeldewesen;
Ul. Narodnogo Opolčenija, 32)

1981 – 50 Jahre Inst. Chem. Physik

(Institutsgebäude ul. Kosygina, 4)

1981 – 64 Jahre Oktoberrevolution

(Kongreßpalast im Kreml’)

1981 - Satellitenfernsehen

(mit Fernsehturm von Ostankino)

1981 - Hist. Mosk. Verkehrsmittel

(Zeichnungen mit Moskauer Gebäuden/Denkmälern)

1981 - XVII Gewerksch.Kongress

(Kongreßpalast und Spasskij-Turm)

1981 - Standardserie

(Spasskij-Turm und Senatsgebäude)

1981 - Int. Gymnastik-Turnier

(Kreml'-Turm und -Palast im Hintergrund)

1982 – 60 Jahre Gründung d. UdSSR

(Bol'šoj Theater, Denkm. Arb. u. Kolchosb.; plus 4 weitere)

1983 - Int. Filatelie-Ausstellung

(Moskauer Panorama)

1983 – 100 J. Werk "Serp i Molot"

(Werksgebäude, Zolotorožskij Val, 11)

1983 - Moskauer Neubauten

(div. Gebäude)

1984 – 120 Jahre Moskauer Zoo

(Tierköpfe)

1983 – 120. Geb.tag Lenins

[kein Moskau-Bezug auf der Briefmarke selbst!]

(Senatskuppel und Kreml'-Turm neben der Marke)

1983 – Rat f. Gegens. Wirtsch.Hilfe

(RGW-Gebäude und Spasskij-Turm)

1983 - 67. JT. D. OKTOBERREVOLUTION

(Spasskij-Turm)

1983 – Ein gutes Neues!

(Spasskij-Turm)

1985 – 40 J. Sieg im 2. Weltkrieg

(Mausoleum, Kreml’-Mauer)

1985 – Ein gutes Neues!

(Kongreß-Palast im Kreml' u. Spasskij-Turm)

1986 – XXVII. Parteitag d. KPDSU

(Kongreßpalast im Kreml' u. Spasskij-Turm)

1986 – Standardserie

(Kreml’-Turm und -Palast)

1986 – Jahrestag Oktoberrevol.

(Kreml’-Mauern und -Türme)

1986 – Ein gutes Neues!

(Kreml’-Türme und Senat)

1987 - Sowjet.-Ind. Festival

(Kreml'-Türme und Senat)

1986 – 840 Jahre Moskau

(Denkmal für Jurij Dolgorukij plus weitere Gebäude)

1987 - Sowjetische Malerei

(Roter Platz mit Mausoleum und Spasskij-Turm; plus 5 weitere)

1987 – Ein gutes Neues!

(Kreml'-Panorama)

1988 - 118. Geb.tag von Lenin

Moskau. Zentrales Lenin-Museum (plus 3 weitere)

1988 – XIX Nat. Konferenz d. KPdSU

(Kongreß-Palast und Spasskij-Turm)

1988 – 50 J. RUNDFUNKHAUS (GDRZ)

(Fassade des Gebäudes M. Nikitskaja ul., 24/2)

1988 - Standardserie

(Roter Platz u. Denkmal Arbeiter u. Kolchosbäuerin)

1989 – 40 Jahre RGW

(Gebäude Nov. Arbat, 36; jetzt Regierung Moskaus)

1989 – 70 J. Moskauer Zirkus

Moskauer Zirkus auf dem Cvetnoj bul’var

1989 - Arch.Denkm. d. Nat. Gesch.

Denkmal für Minin & Požarskij / Basilius-Kathedrale (+ 4 weitere)

1990 – Hauptstädte SU + Republik.

(Glockenturm Ivan Velikij u. Kreml’-Turm; + 14 weitere)

1990 - SSSR und Indien (Kindergild.)

(Kreml' und Basilius-Kathedrale)

1990 - Sicherheit im Strassenverk.

(Collage mit Moskauer Silhouette)

1991 – Kultur d. russ. Mittelalters

(A. Rublev, Troica; Ivan Fëdorov, Apostol + 3 weitere, s. Abb.)

1991 – Glockentürme Russlands

(div. Glockenwände plus Ivan Velikij im Kreml')

1991 – Sieg d. Demokrat. Kräfte

(Regierungsgebäude in Moskau)

1991 – Boris Jelzin 1. Präsident RU

(Regierungsgebäude)

РОССИЯ / ROSSIJA / RUSSIA

1992 – Russische Standardserie

(11 versch. Moskauer Motive)

1992 – Kreml'-Kathedralen

Der Moskauer Kreml' (Fortsetzung s. 1993!)

1993 - Silber in Mosk. Museen

(div. kleinere Gegenstände)

1993 - Architektur d. Mosk. Kreml'

(eine Ergänzung zu den Kathedralen-Marken des Vorjahres)

1994 - Kathedralen der Welt

(Basilius-Kathedrale; plus 8 weitere)

1994 - Architekturdenkm. Russl.

(2 Marken zu Moskau; plus 2 weitere zu Petersburg)

1995 - Bürgerl. Arch. M. 16.-17. Jh.

(Drei bekannte Palais)

1995 – 50 J. Sieg im 2. Weltkrieg

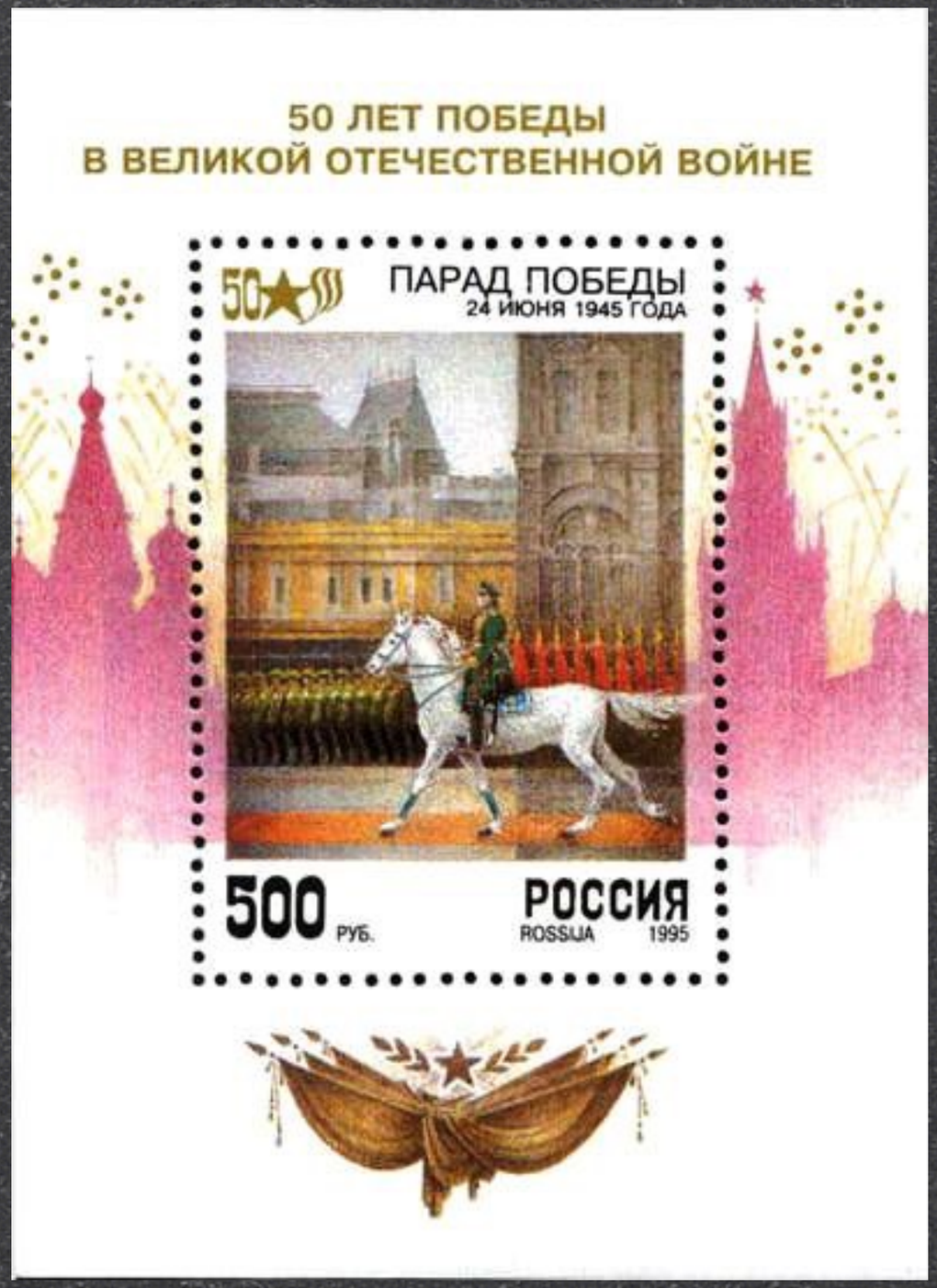

(Marschall Žukov auf der Siegesparade a.d. Roten Platz)

1995 – Faberge in Kreml'-Museen

Faberge-Ei „Moskauer Kreml'"

1995 - Verfassung d. Russ. Föd.

(Spasskij-Turm und Senat auf dem erg. Teil)

1995 – Geschichte russ. Staat

(mit Moskauer Szenen; plus 2 weitere)

1996 – Jahrestag des Sieges

(Siegesparade auf dem Roten Platz)

1996 – Gesch. Russ. Straßenbahn

(Straßenbahnwagen; auf dem Block: der Kreml')

1996 - Moskau-Gemälde 18.-19. Jh.

(Sechs Gemälde mit Moskauer Motiven)

1996 – Kultur der Orthodoxie

(Zwei Moskauer Motive: Ikone + Voskres. Vorota)

1996 – Ein gutes Neues!

(Uhr des Spasskij-Turmes)

1996 - Gesch. d. russ. Staates

(Zwei - von 4 - Marken mit Moskauer Motiv)

1997 – 850 Jahre Moskau

[kein Moskau-Bezug auf der Briefmarke selbst!]

(Wappen; Kreml'-Mauer u. Basilius-Kathedrale auf dem Blatt)

1997 - Standardserie

(Ostankino und Spasskij-Turm vor Senat)

1997 – 850 Jahre Moskau

(Das historische Moskau)

1997 - Kinderfigur Klepa

(Kunstfigur Klëpa über dem Roten Platz)

1997 - Intnat. Philat.-Ausstellung

(mit Kreml'-Türmen; plus 1 weitere)

1998 – 100 J. M. Künstlertheater

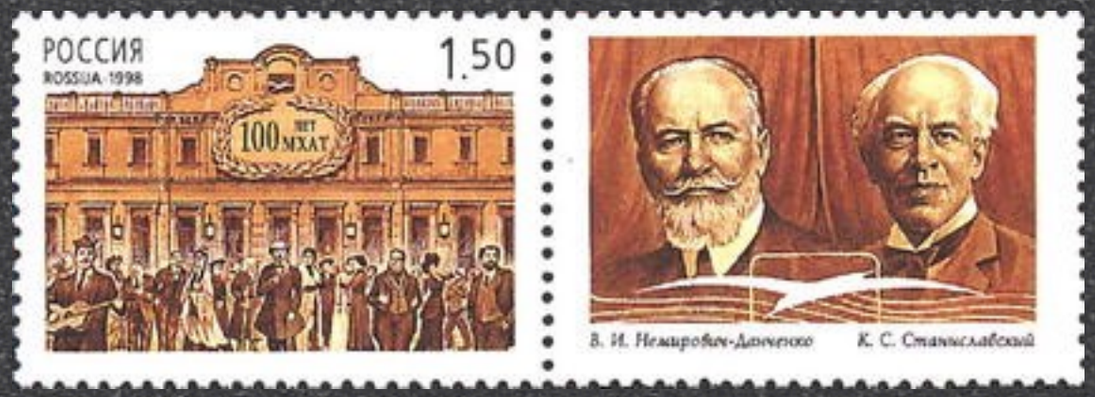

(Gebäudes des MXAT; plus 1 weitere)

1998 – Int. Jugendspiele in Moskau

[kein Moskau-Bezug auf der Briefmarke selbst!]

(Moskauer Silhouette auf dem Blatt)

1997 – 100 J. Telefon zw. Städten

(mit Moskauer Kreml')

1999 – Standardserie neuer Kurs

(Überdruck der Marke von 1995; Standardserie)

2000 – 100. Geb. N.D. Psurcev

(Porträt vor Gebäude des Telegrafenamtes plus Ostankino)

2000 – Symbole des soz. Aufbaus

(mit Denkmal „Arbeiter und Kolchosbäuerin“)

2000 – 2000 Jahre Christentum

(Kuppeln des Moskauer Kreml’)

2000 – Präsidentschaft Putins

(Spasskij-Turm u. Kuppel d. Senatsgebäudes)

2000 – ein gutes neues Jahrtsd.

(im Hintergrund Kreml' und Basiliuskathedrale)

2001 – Kultbauten d. Religionsgem.

(Altgläubigen-Kirche, Marienkirche, Synagoge; plus 11)

2001 - 150 J. Eisenbahn M.-SPB.

(Zug vor Bahnhofsgebäude)

2001 – I. Lazarev, Gründer d. Inst.

(Porträt u. Gebäude des Institutes; Armjanskij per.)

2001 – 60 J. Schlacht um Moskau

(Kreml'-Turm auf der Marke)

2002 – V. Kongr. EUROSAI Moskau

(Spasskij-Turm)

2002 – Alte Kutschen

(Kutschen aus der Rüstkammer des Kreml’)

2002 – 200 Jahre Ministerien RF

(Gebäude von sechs Ministerien)

2002 – Geschichte d. russ. Zolls

(Zollamt Moskau; plus 5 weitere)

2002 – Russ. orthodoxe Kloster

Danilov-Kloster (plus 4 weitere)

2002 – Standardserie

Kuskovo, Ostankino (plus 7 weitere)

2003 – Geschichte d. russ. Staates

Daniil Moskovskij (plus 3 weitere)

2003 – Kloster d. russ. orth. K.

(Neujungfrauenkloster; plus 5 weitere)

2003 – 300 J. RUSS. JOURNALISMUS

(„Vedomosti“ vor Druckereihof Pečatnyj Dvor)

2003 – 10 Jahre Verfassung R.F.

(Spasskij-Turm und Senat mit Kreml'-Mauer)

2003 – 10 J. Föderat.Rat u. Duma

(Gebäude innen und außen)

2005 – 250 J. MGU (LOMONOSOV-UNI)

(neues Gebäude mit Denkmal davor)

2005 – 70 J. Eröffnung Metro

(Metrostationen innen und außen, Liniennetz)

2005 - Moskau - Olympiabewerbung

(Stilisierter Spasskij-Turm)

2005 – 175 J. MOSK. TECHN. UNIV.

(altes Baumann-Univ.-Gebäude; 2-aja Baumanskaja ul. 5)

2006 – 200 J. Kreml'-Museen (1)

(Exponate und Blatt mit Kreml'-Panorama)

2006 – 200 J. Kreml'-Museen (2)

(Exponate)

2006 – 100 J. Staatsduma

[kein Moskau-Bezug auf der Briefmarke selbst!]

(Gebäude GosDuma, Oxotnyj Rjad, 1)

2006 - 150 J. Tret'jakov-Galerie [1]

(Andrej Rublev, Troica; Gebäude; plus 3 weitere)

2006 - 150 J. TRET'JAKOV-G. (2)

(Block mit vier Marken; plus Gebäude)

2006 – 50 J. LUŽNIKI-STADION

(Stadion vor Panorama von Moskau)

2006 – 150 Geb.Tag A.M. Vaznecov

Neujungfrauenkloster. Türme. 1926.

2006 – 250 J. Russ. Staatstheater

(Gebäude Malyj Theater u. Alexander-Theater)

2006 – 75 Jahre TV in Russland

(Radio-TV-Turm auf der Šabolovka)

2006 – 15 J. Regionale Koop. Komm.

(Ostankino-Fernsehturm)

2007 – 100 J. Russ. Wirtschaftsak.

(altes Universitätsgebäude Stremjanyj Per., 28/1)

2008 – Geschichte d. russ. Staates

[kein Moskau-Bezug auf der Briefmarke selbst!]

(Nikolaj I; auf dem Block die Erlöserkathedrale)

2008 - Basiliuskathedrale

(Basiliuskathedrale)

2008 – Ein gutes Neues!

(Spasskij-Turm)

2009 – 100. Geb.Tag A.A. Gromyko

(vor dem Moskauer Außenministerium)

2009 – Standardserie

Moskauer Kreml' (plus 11 weitere Kreml')

2009 – 200 J. ŠČEPKIN-SCHAUSPIEL.

(Gebäude; Neglinnaja ul., 6/2)

2009 – Ein gutes Neues!

(Spasskij-Turm und Senatsgebäude)

2010 – 50 J. Univ. Völkerfreundsch.

(Gebäude; früher Patrice Lumumba-Univ., ul. Miklucho-Maklaja, 6)

2010 – 500. Geb.Tag. Ivan Fedorov

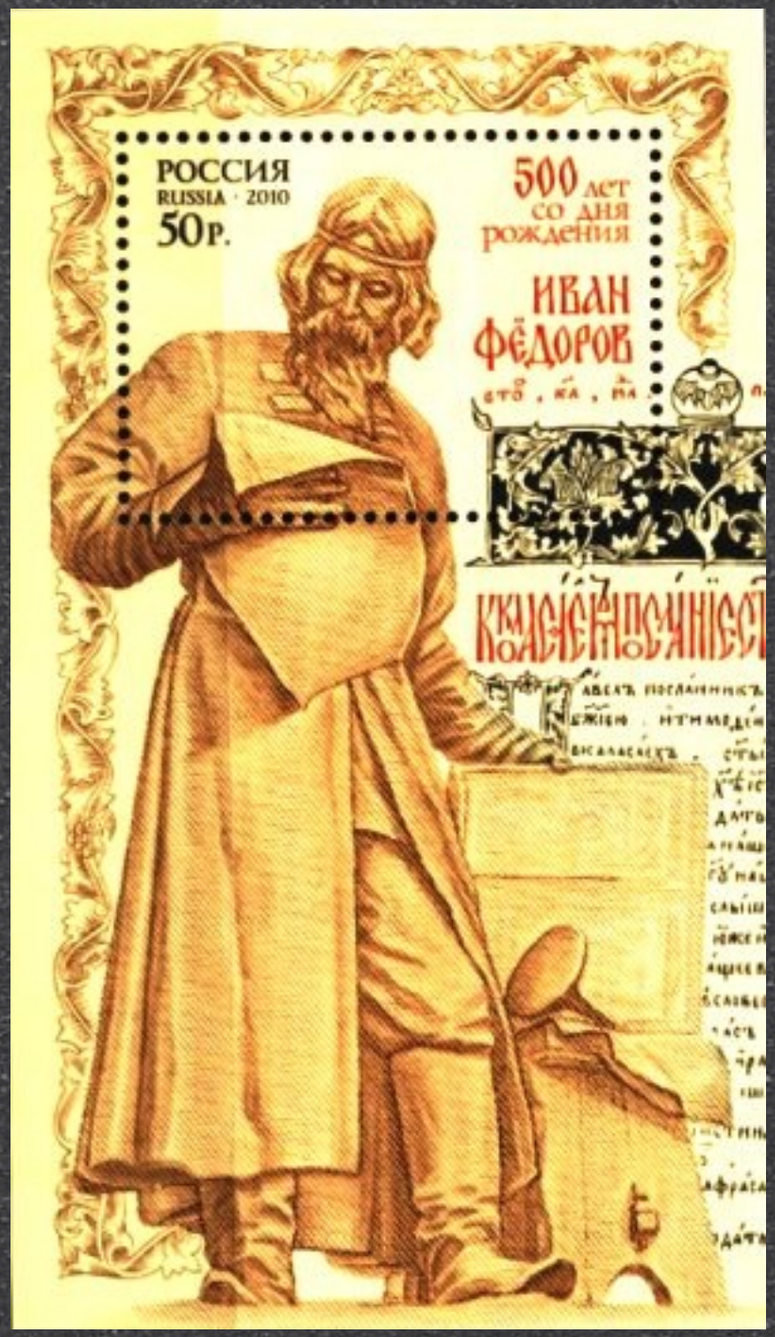

(Moskauer Denkmal)

2011 - Architektur: Fußg.brücken

(Patriarchenbrücke über die Moskva)

2011 - Regionale Koon. Kommunik.

(Ostankino-Fernsehturm)

2011 – 50 Jahre Kongress-Palast

(Gebäude und Torturm)

2011 – 300 J. Moskauer Postamt

[kein Moskau-Bezug auf der Briefmarke selbst!]

(Gebäude auf der Mjasnickaja ul.)

2011 - 150. Geb.TG von K.A. Korovin

(Gemälde Moskvoreckij Most)

2012 – 100 J. Staatl. Puškin-Mus.

(Gebäude des Puschkin-Museums)

2012 - Arch.Denkmäler Moskaus

(Denkmal Minin & Požarskij und Triumphbogen)

2013 – 150. Geb. K.S. Stanislavskij

(Porträt v. Gebäude d. Mosk. Kunsttheaters; Kamergerskij per., 3A)

2013 – 18. Int. Konf. Staatsanwält.

(Basiliuskathedrale und Spasskij-Turm)

2014 - 150 Jahre Mosk. Zoo

(Haupteingang in den Moskauer Zoo)

2014 - Turmuhren

(Uhr plus Kazaner Bahnhof; plus 1 weitere)

2014 - Musik-Instrumente

(Folkloregruppe vor der Basiliuskathedrale)

2014 - Weltnaturerbe Rublands

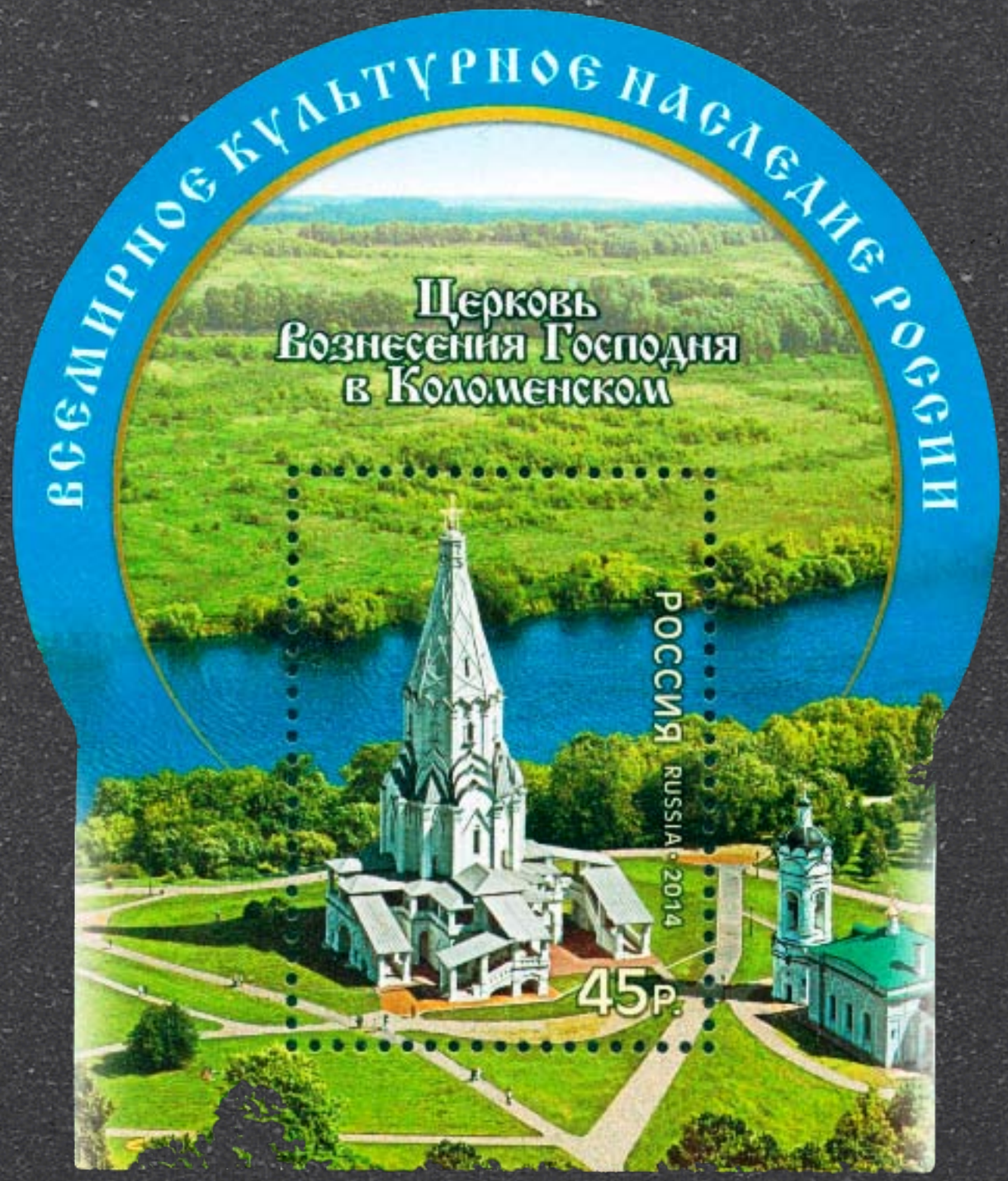

Himmelfahrtskirche in Kolomenskoe

2014 – Hauptzentrum Spezialpost

(Fahrzeuge vor dem Gebäude; 1-aja Mytiščinskaja ul., 17)

2015 – Statistikamt der RF

(Gebäude; ul. Zubovskaja 2)

2015 – Kloster d. r. orthodoxen K.

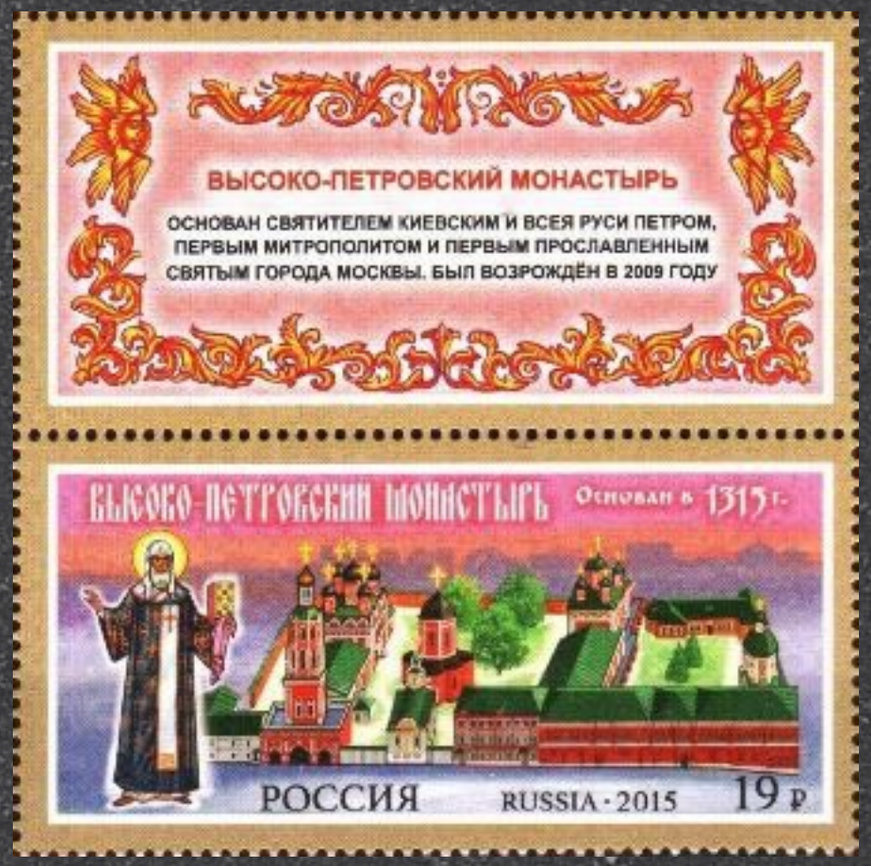

Vysoko-Petrovskij mon.

2015 – FÖD. ANTIMONOPOL. DIENST

(Gebäude; ul. Sadovaja-Kudrinskaja 11)

2015 – Moderne Architektur

(Kreml'-Mauern vor modernen Hochhäusern; plus 1 weitere)

2015 – Arch.Denkm. d. Hauptstadt

Haus-Museum von V.M. Vasnecov (per. Vasnecova 13)

2015 – Fußball-WM in Rußland 2018

Lužniki-Stadion u. Stadion Spartak (plus 2 weitere)

2015 – Katastrophenschutzminist.

(Gebäude Teatral’nyj pr. 3)

2015 – EIN GUTES NEUES!

(Kreml' vor Moskauer Silhouette im Winter)

2016 – 150 J. Russ. Hist. Gesellsch.

(Denkmal Minin & Požarskij)

2016 – 50 J. INST. PUŠKIN-INSTITUT

(Gebäude ul. Akad. Volgina 6)

2016 - Russ. Volkswirtsch.-Akad.

(Gebäude prosp. Vernadskogo 82)

2016 - Föderaler Zoll-Dienst

(Gebäude Novozavodskaja ul. 11/5)

2017 – Organe d. Staatsmacht

(vier Gebäude in Moskau)

2017 – 50 Jahre TV-Turm Ostankino

(Turm und TV-Zentrum auf zwei Marken)

2018 - Brücken

Moskau. Schwebende Brücke (Zarjad'e)

2018 – Amtsantritt Präsident RF

(Spasskij-Turm und Senatskuppel)

2018 - Moderne Architektur

Moskau. Zarjad’e-Park

2018 – Monumantalkunst M. Metro

(4 Stationen und Darstellungen)

2018 – Organe d. Staatsmacht

Katasteramt (Rosreestr, ul. Voroncovo Pole, 4A)
Reg.behörde Alkoholmarkt (Miusskaja pl., 3 / 4)

2018 - 100 J. INST. KOMMUNIK.TECH.

(Gebäude 1-j Proezd Perova polja, 8)

2018 – Allg. Militärakademie

(Gebäude in Moskau; Proezd Dev. Polja, 4)

2019 - EKSPOCENTR - AUSSTELL.

(Gebäude vor Panorama Moskaus)

2019 – Großer Kreml'-Palast

Andreas-Saal (Thronsaal) im Kreml'-Palast

2020 – 650 J. SIMONOV-KLOSTER

(Panorama des Klosters)

2021 – 100 J. M. TU Fernmeldewesen

(Gebäude Ul. Narodnogo Opolčenija, 32)

2021 – 100 J. service diplom. corps

(Gebäude Prečistenka, 20)

2021 – Hist. Literaturmuseum

(Gebäude; Trubnikovskij per., 17)

2021 - Großer Kreml'-Palast

Georgssaal

Diese Präsentation enthält das Untersuchungsmaterial zu dem folgenden Artikel:

Sebastian Kempgen: Moskau auf sowjetischen Briefmarken. Kulturpolitik im Kleinformat. Im Druck / in print. ## pp. Erscheint 2023.

Ein Preprint ist online verfügbar.

© Prof. Dr. Sebastian Kempgen 2023
ORCID: 0000-002-2534-9423
D-96045 Bamberg, University of Bamberg, Germany
sebastian.kempgen@uni-bamberg.de
https://www.uni-bamberg.de/slavling/personal/prof-em-dr-sebastian-kempgen/

BY NC ND