

DIE FESTUNG ROTHENBERG -  
DER FESTUNGSBAU IM 18. JAHRHUNDERT,  
MASSNAHMEN DER ERHALTUNG  
UND MÖGLICHKEITEN DER KONSERVIERUNG

Inaugural-Dissertation,  
in der Fakultät für  
Geschichts- und Geowissenschaften  
der Otto-Friedrich-Universität Bamberg

Institut für Archäologie, Bauforschung und Denkmalpflege,  
Restaurierungswissenschaft in der Baudenkmalpflege



Band 3 / 6 Sammlung der Pläne

vorgelegt von Sven Thole Dipl. Ing. (FH) aus Erlangen  
Bamberg, den 19.07.2006

Tag der mündlichen Prüfung: 05.02.2007

Dekan:           Universitätsprofessor Prof. Dr. Mark Häberlein

Erstgutachter:   Universitätsprofessor Prof. Dr. Ing. Rainer Drewello

Zweitgutachter:   Universitätsprofessor Prof. Dr. Ing. Manfred Schuller

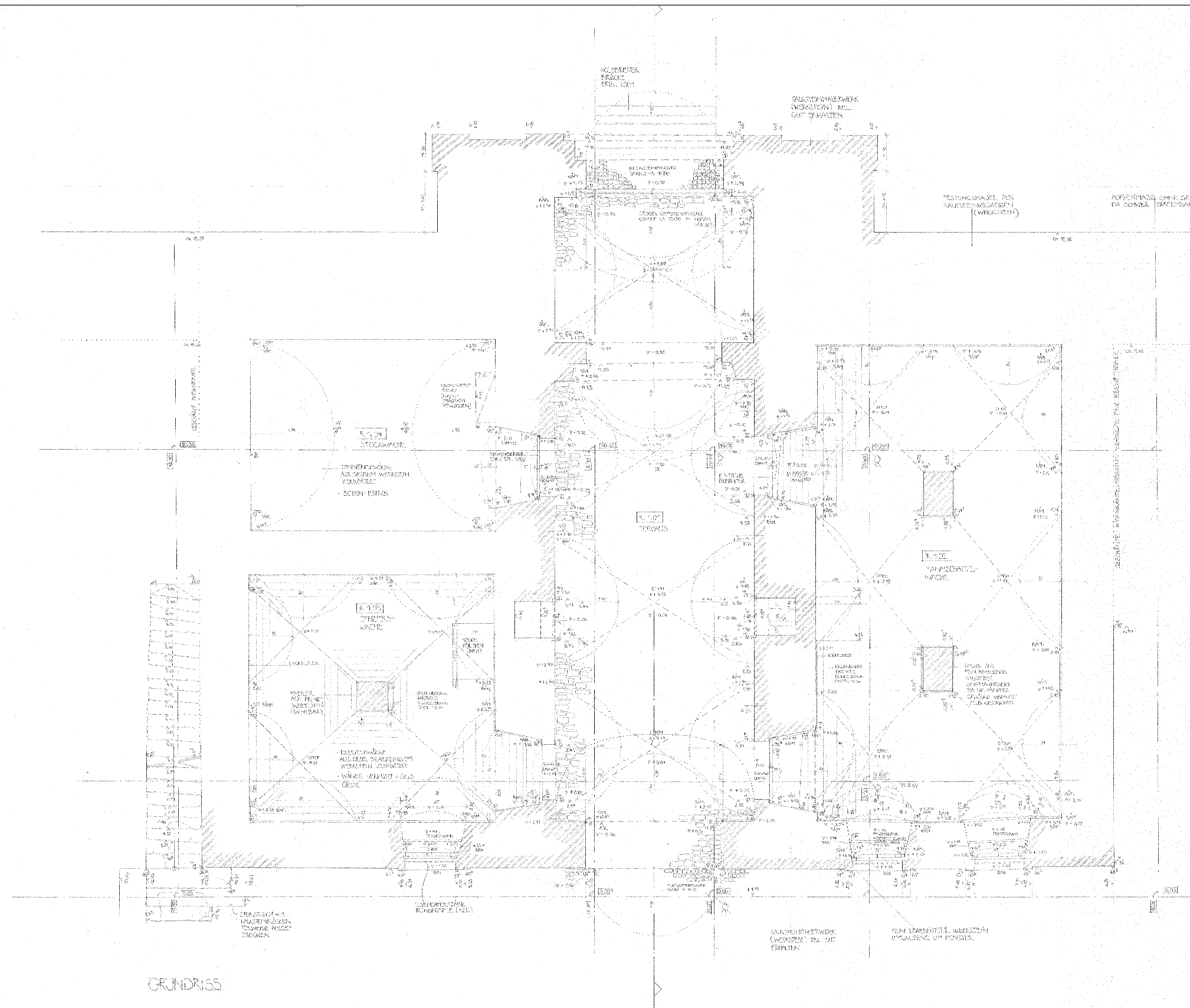

GRUNDRISS

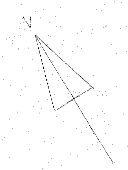

FESTUNG ROTHENBERG	
VERFORDERUNGSGERECHTES AUFMÄß / FEBR. MÄRZ 2002	
TORHAUS / GRUNDRISS	M 1:50
SVEN THOLE	
APL. HASELBUCK 13 / 90186 TÜRCH	
GEL. BRUCKMÜLLER SABINE / VERSL. KJUAN	

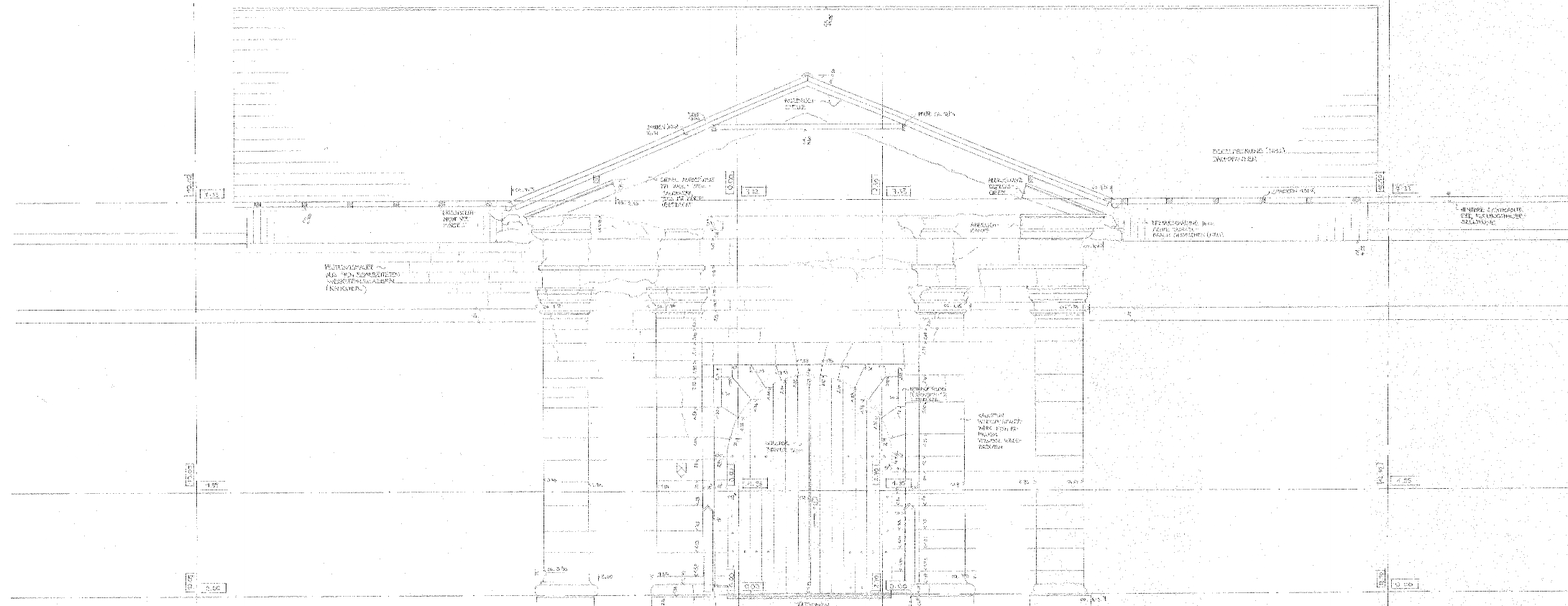

ANSICHT NORD

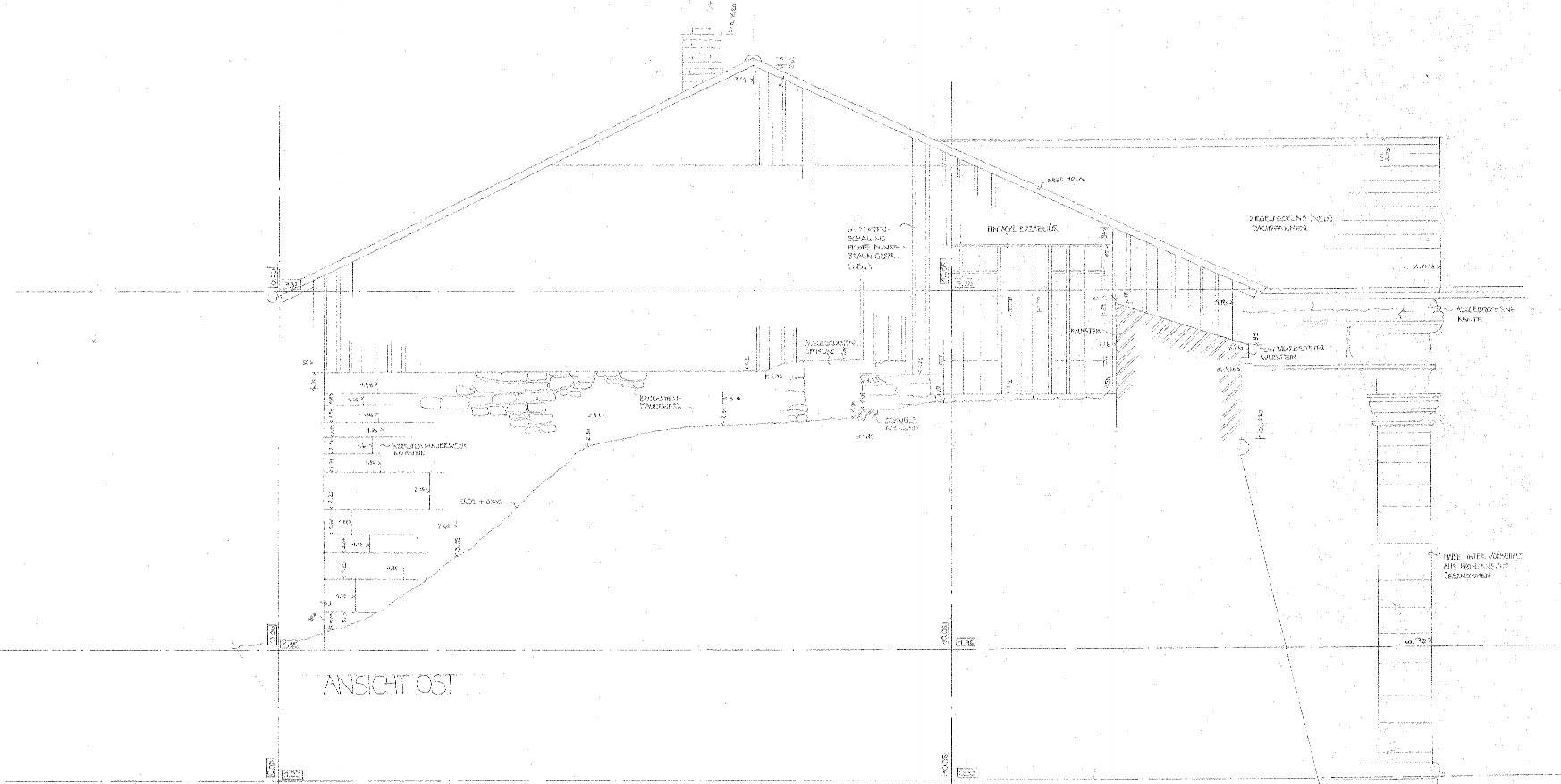

ANSICHT OST

FESTUNG ROTHENBERG  
 VERFORMUNGSGERECHTES AUFMAß / FEBR. MÄRZ 2002  
 VORHAUS / ANSICHT NORD UND OST / M 1:150  
 SVEN THOLE  
 AM HASENBÜCK 13 / 90766 FÜRTE  
 GEZ.: BRUCKMÜLLER SABINE / VERSL. KUJAN

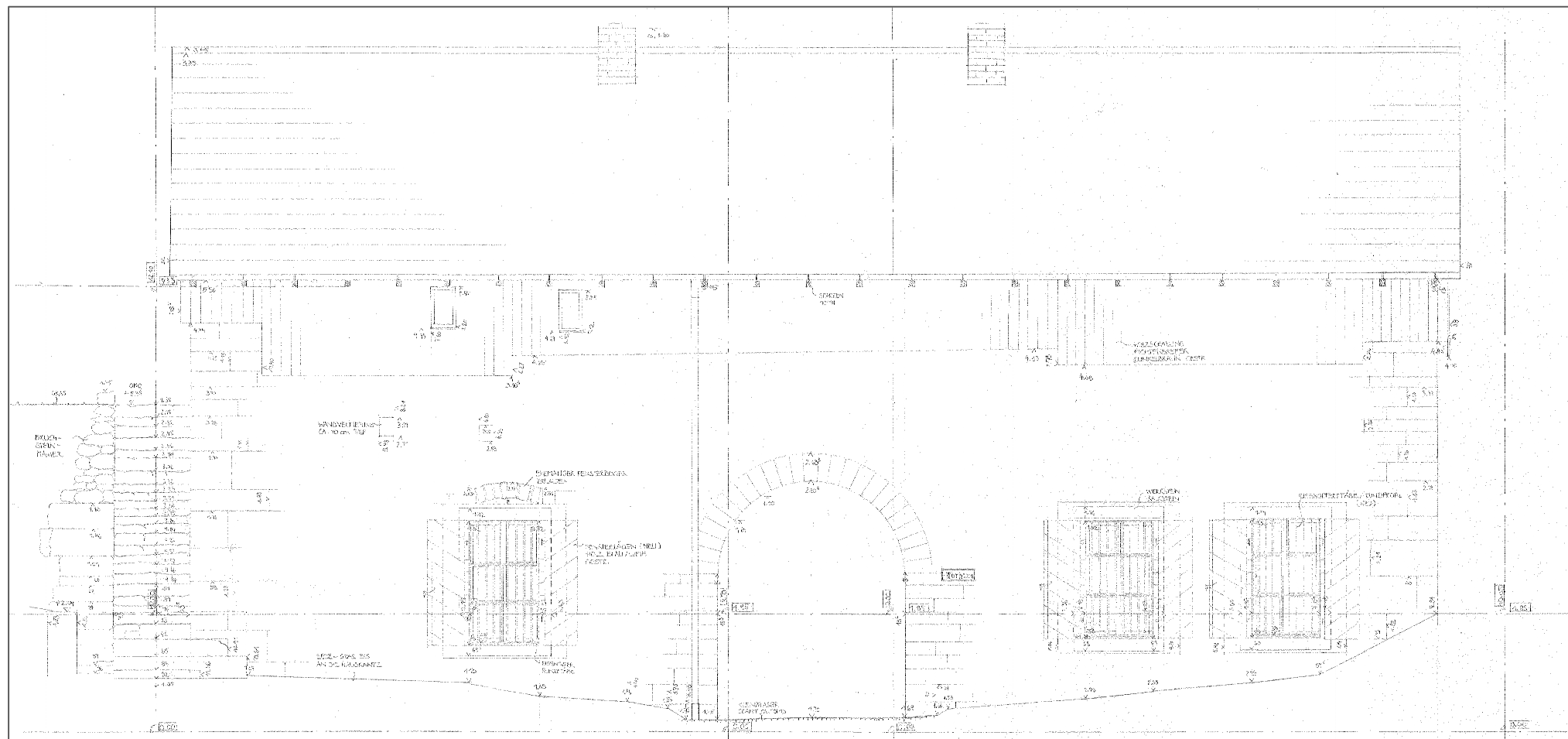

ANSICHT SÜD

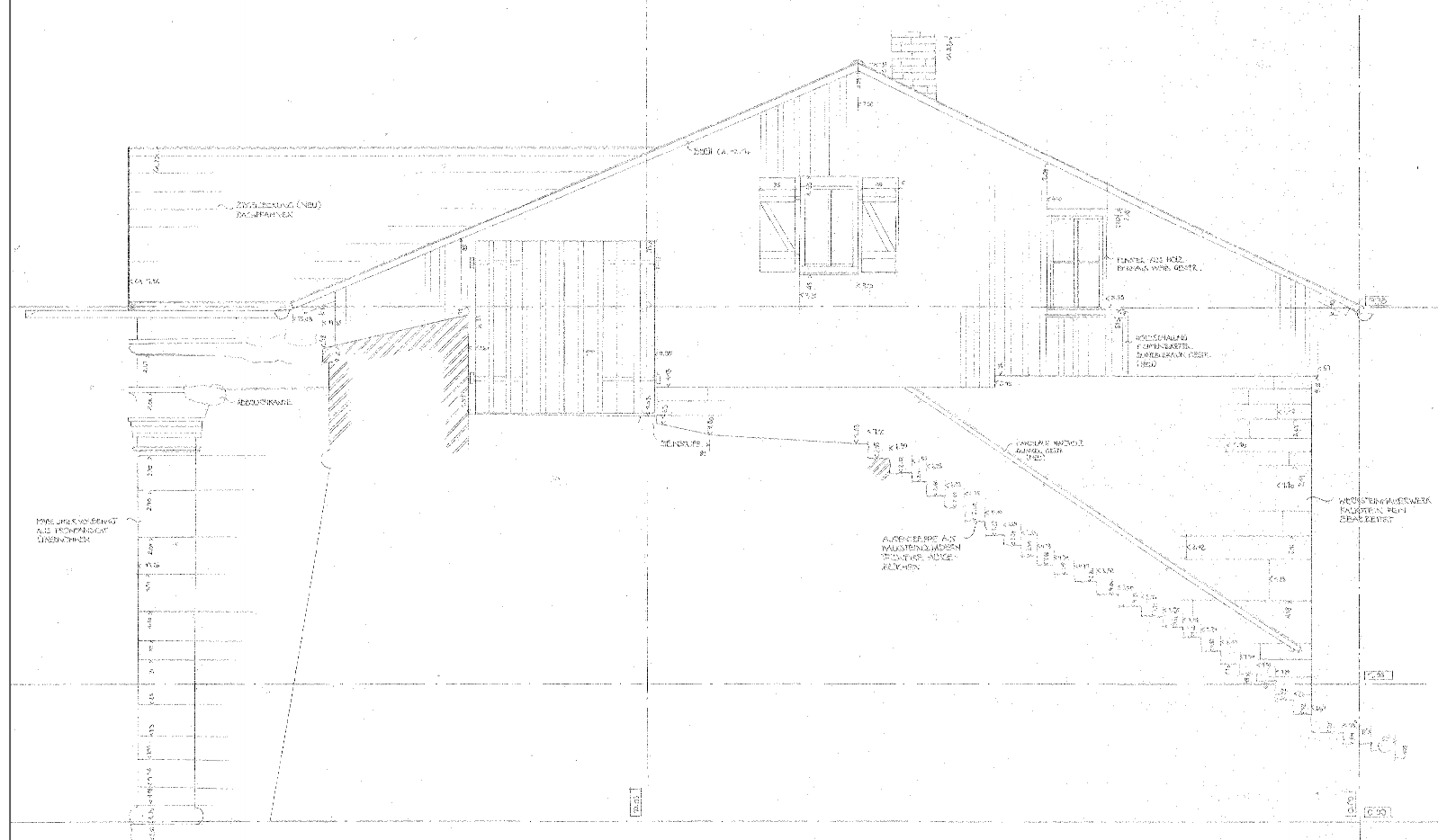

ANSICHT WEST

FESTUNG ROTHENBERG
VERFORMUNGSGERECHTES AUFMAB / FEBR. MÄRZ 2002
NORHAUS/ANSICHT SÜD UND WEST / R:1:50
SVEN THOLE
AM BASELBUCK 13 / 20766 FLÜRTH
GEZ: BRUCKMÜLLER SABINE / VERSL: KILIAN

P 086

März 2002

Torhaus Ansichten Süd und West

Thole, Versl, Bruckmüller



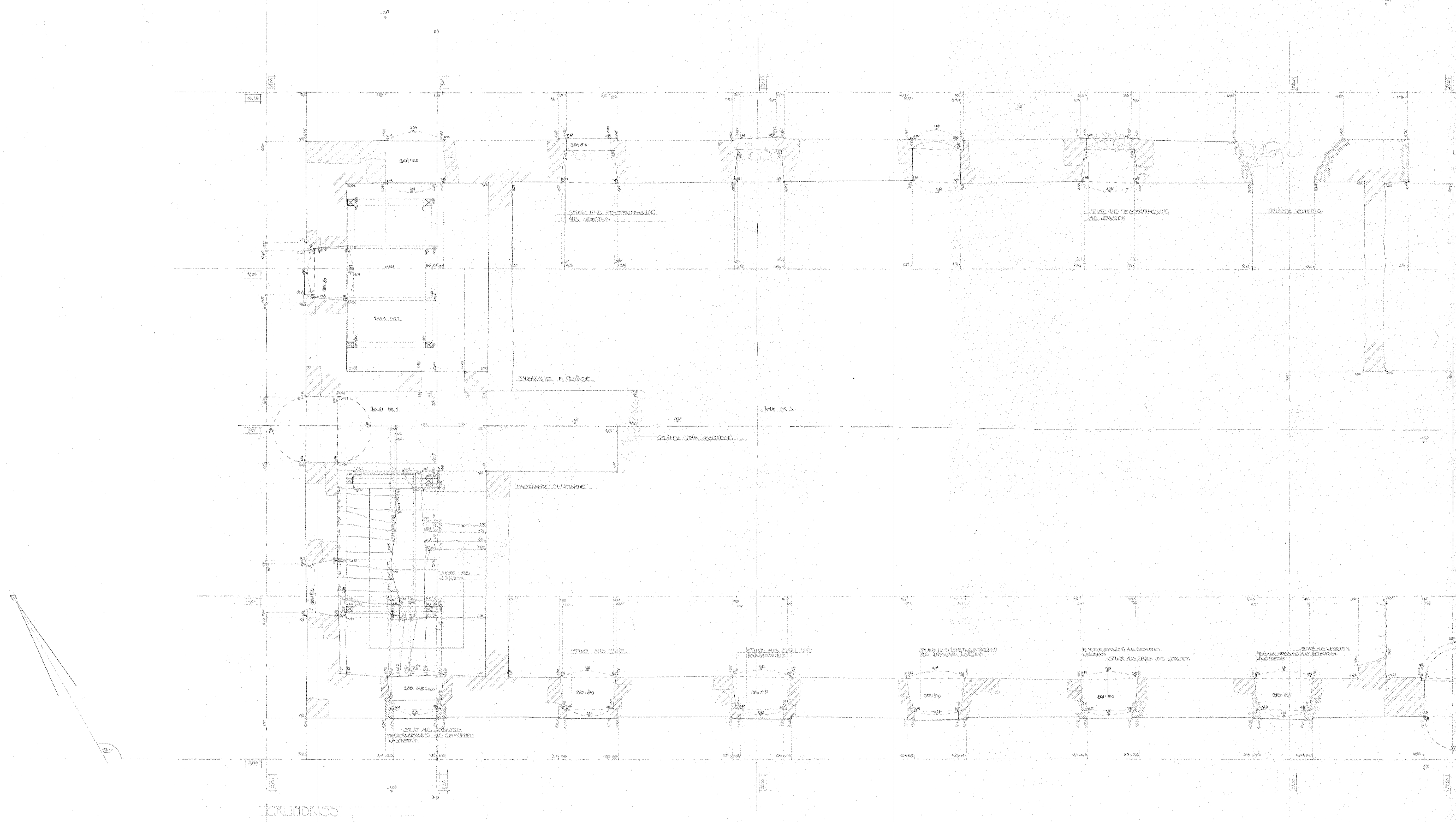

GRUNDRISS

FESTUNG ROTTHEMBERG  
 VENTILATIONSGERECHTES AUSBAU  
 KARL-KASENNE GRUNDRISS 1:50  
 SVEN THOLE  
 A1 HOCHBLICK D. 10566 TÜNTIL  
 GEZEICHNET MÄRZ 2002  
 BECKER, FRÜHWIRT, PAUST, SCHNELL

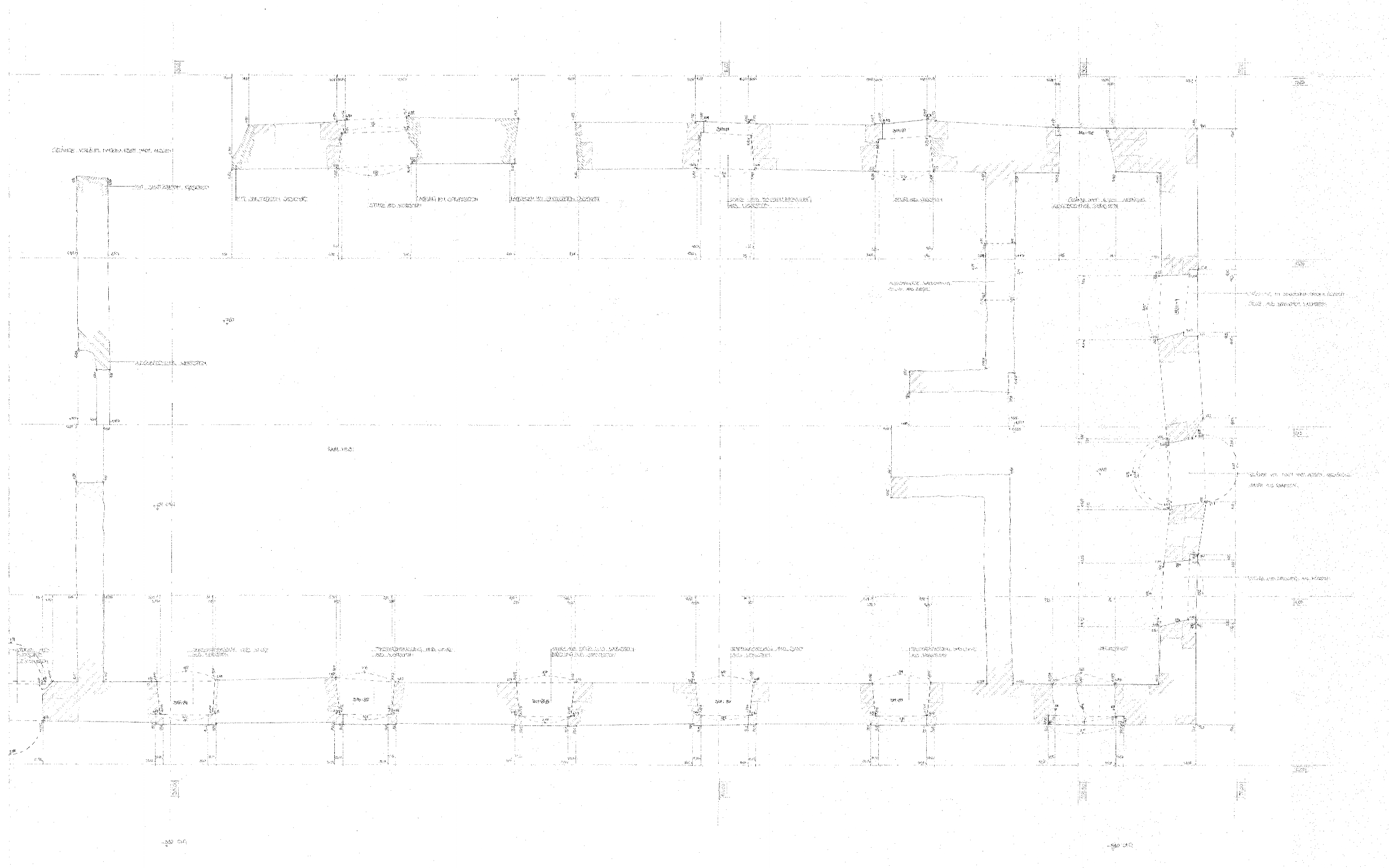

TESTUNG ROTHENBERG	
VERTONMUSIKSCENICHTES AUFMASS	
KARL-KASERNE	GRUNDRISS 1:50
VON THOLE	
AM FASERBUCH 13	80566 TÜRTH
GEZEICHNET	MÄRZ 2002
BECKER, FRÜHWIRTH, PAUST, SCHNELL	

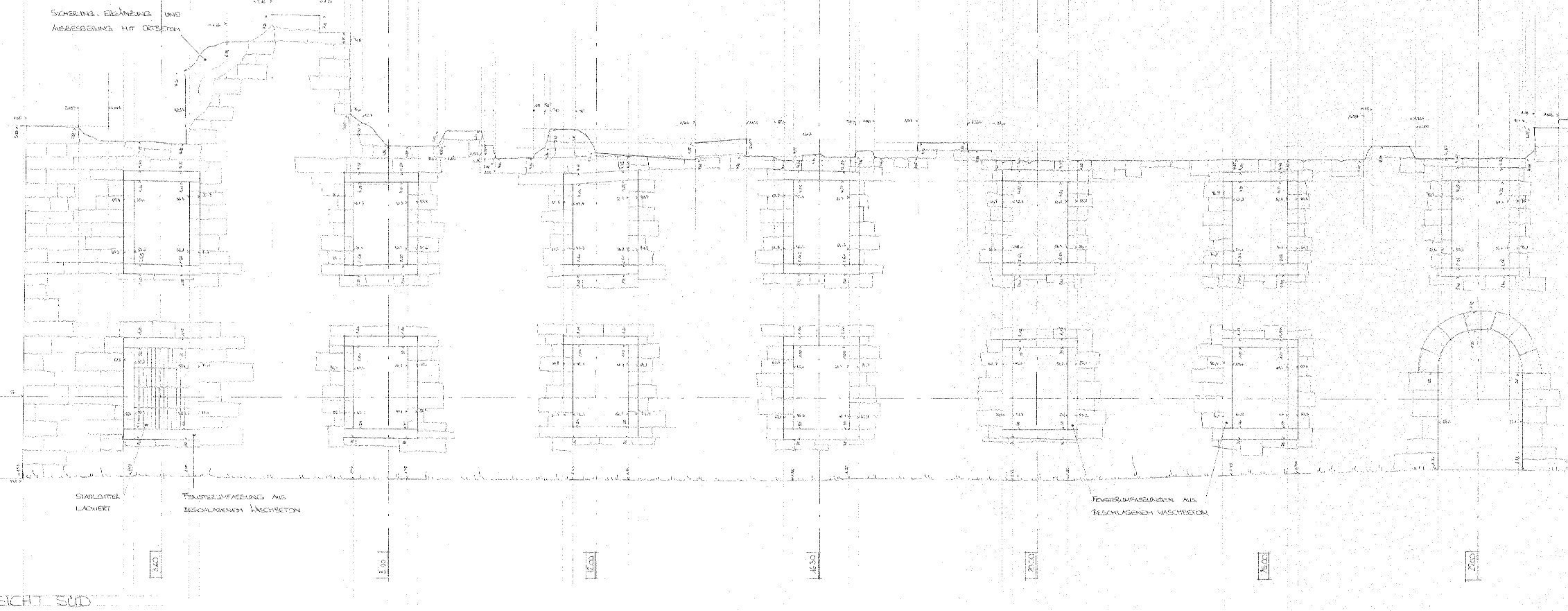

ANSICHT SÜD

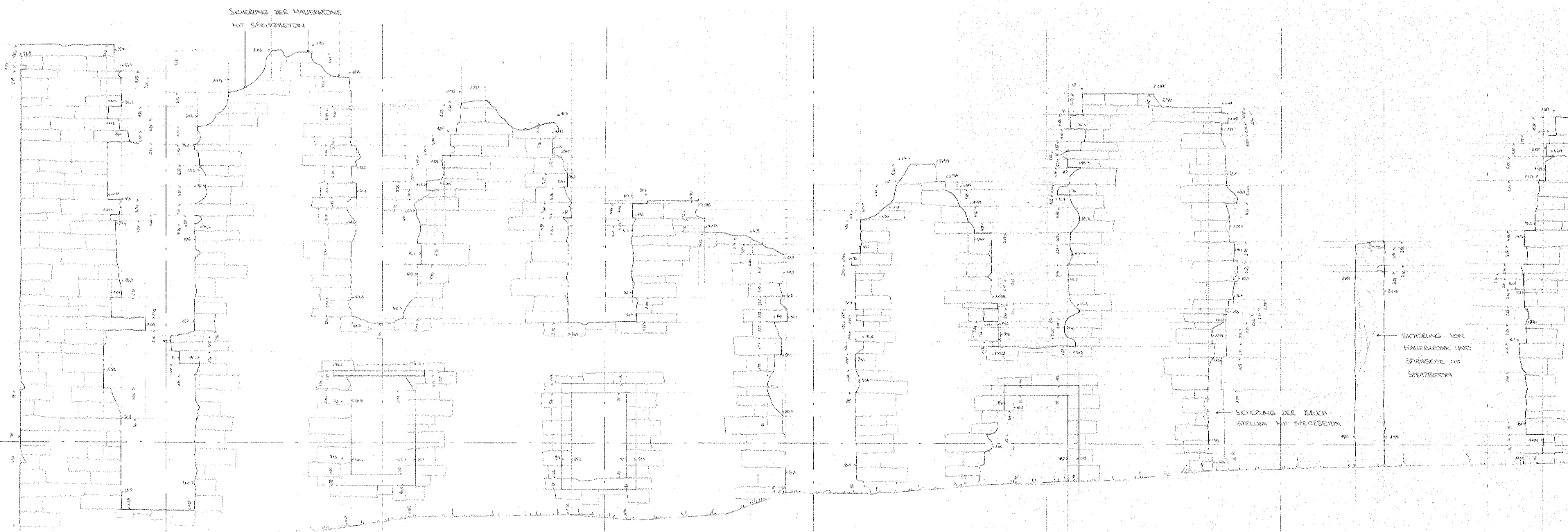

FESTUNG ROTHENBERG  
 VERFORMUNGSGERECHTES AUFMASS  
 KARL KASERNE ANSICHTEN 1:50  
 SVEN THOLE  
 AM HASELBUCK 13, 90766 FÜRTH  
 GEZEICHNET MÄRZ 2002  
 BECKER, FRÜHWIRTH, PAUST, SCHNELL

P 090

März 2002

Karl Kaserne Ansicht Nord  
 und Süd Teil 1

Thole, Becker, Frühwirth,  
 Paust, Schnell



ANSICHT SÜD

0,000  
 ANSCHLUSSE AM 19.02.02  
 VERFORMUNGSGERECHTES AUFGMASS

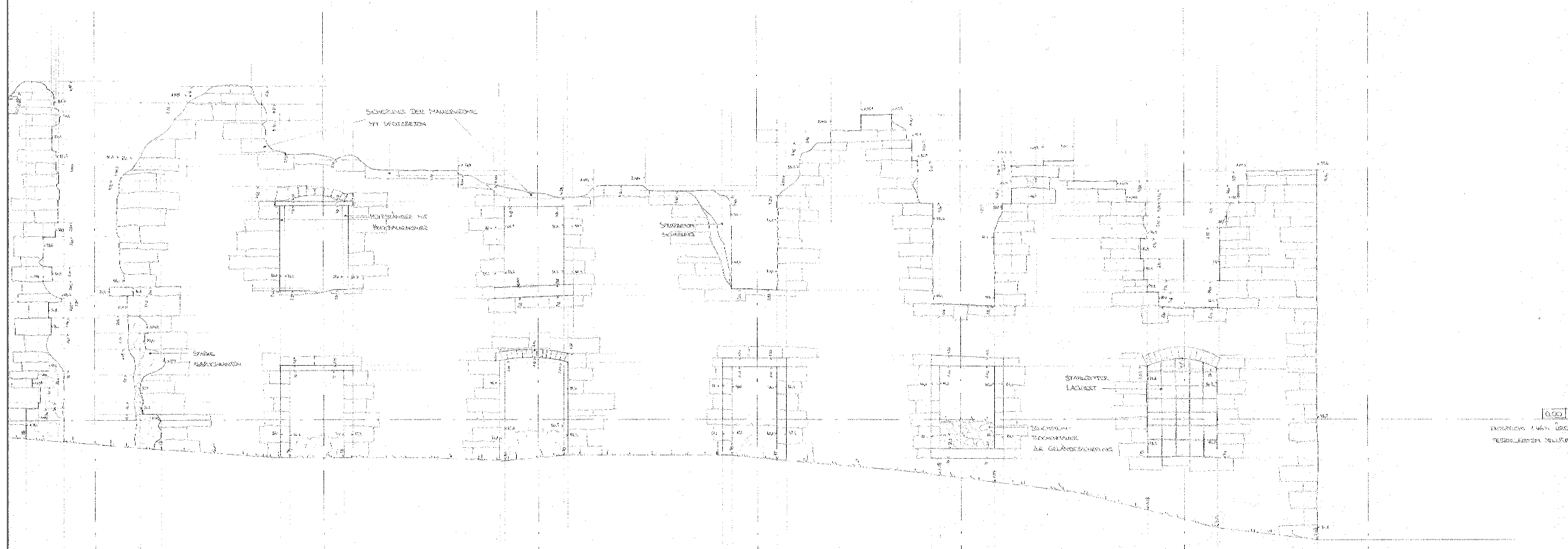

ANSICHT NORD

0,000  
 ANSCHLUSSE AM 19.02.02  
 VERFORMUNGSGERECHTES AUFGMASS

FESTUNG ROTHENBERG	
VERFORMUNGSGERECHTES AUFGMASS	
KARLS-KASERNE ANSICHTEN SÜD	
SVEN THOLE	
AM HASELBUCK 43, 90766 FÜRTH	
GEZEICHNET MÄRZ 2002	
BECKER, FRÜHWIRTH, PAUST, SCHNELLE	

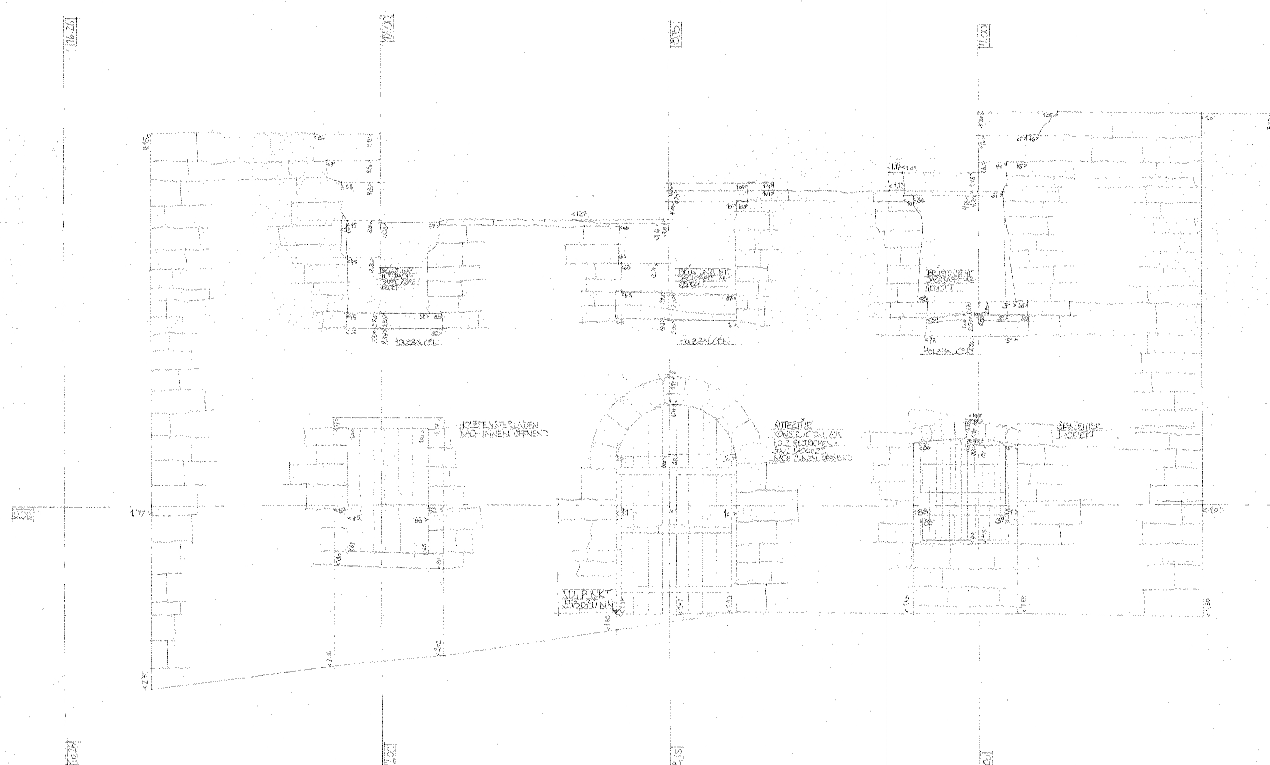

ANSICHT WEST

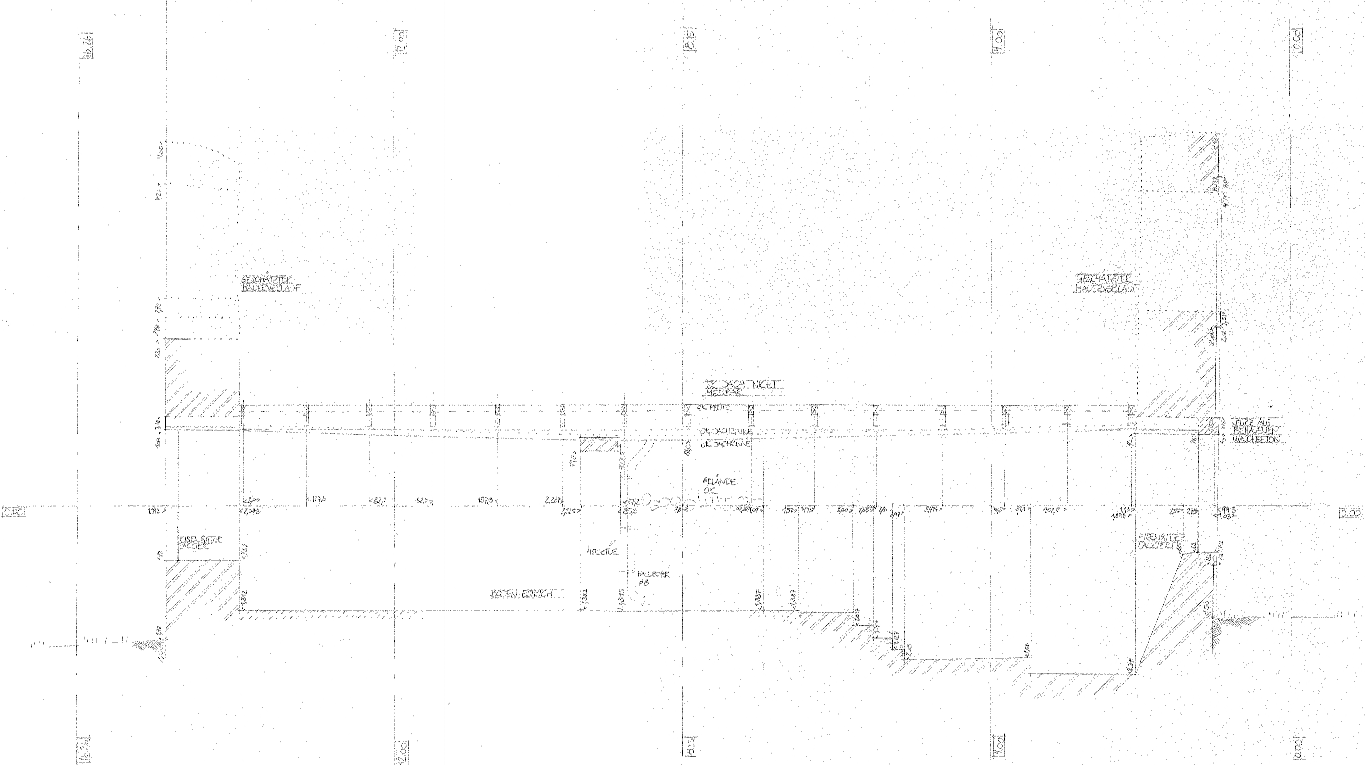

SCHNITT A-A

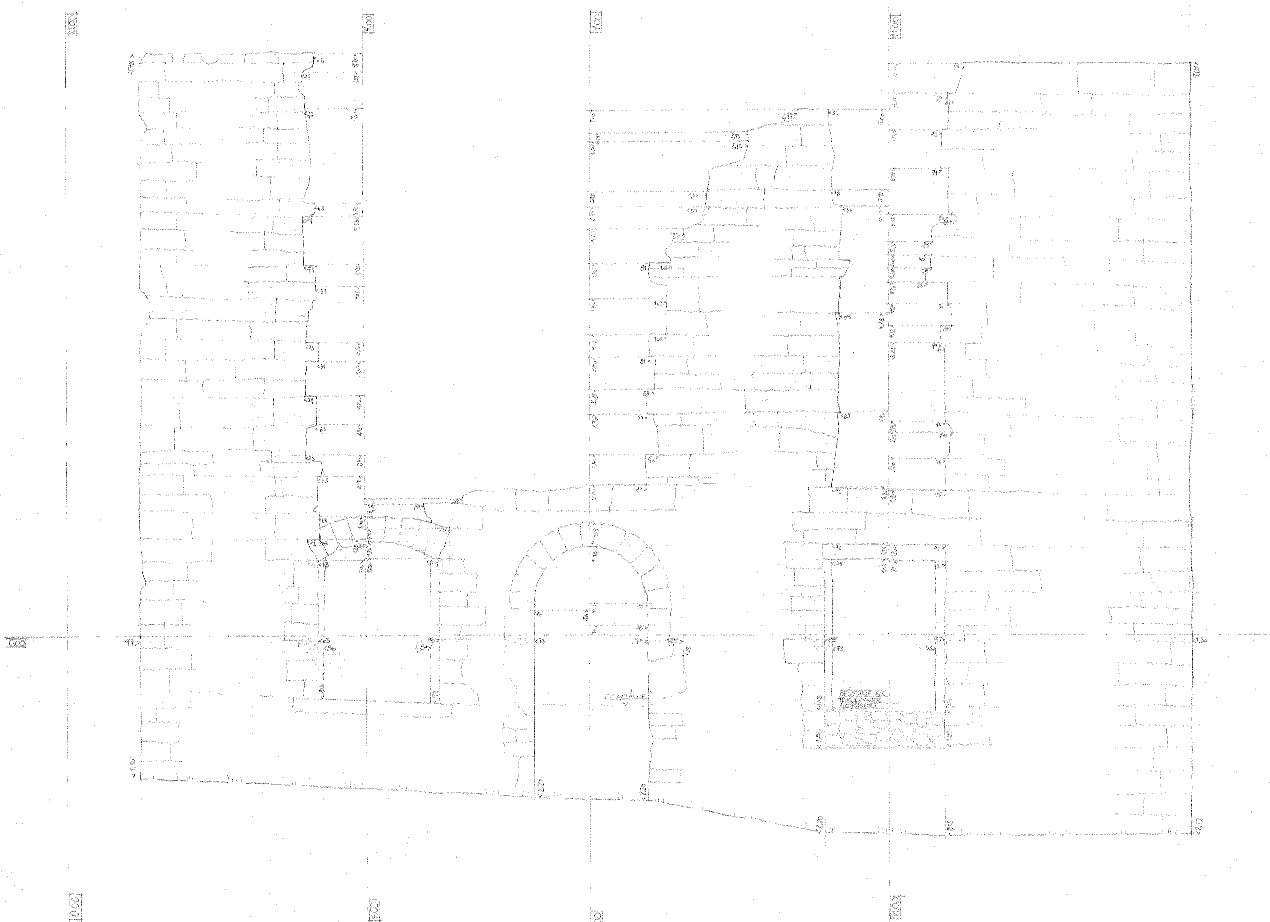

ANSICHT OST

FESTUNG ROTHENBERG	
VERFORMUNGSGERECHTES AUßENMASS	
KARL-KASERNE	ANSICHTEN M. 1:50
SVEN THOLE	
ZIT. HASELBUCK 13, 70766 FÜRTH	
GEZEICHNET	MÄRZ 2002
BECKER, FRÜHWIRTH, PAUST, SCHNELL	

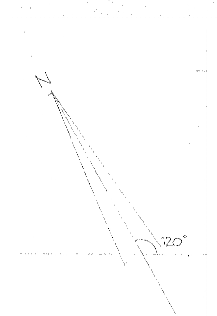
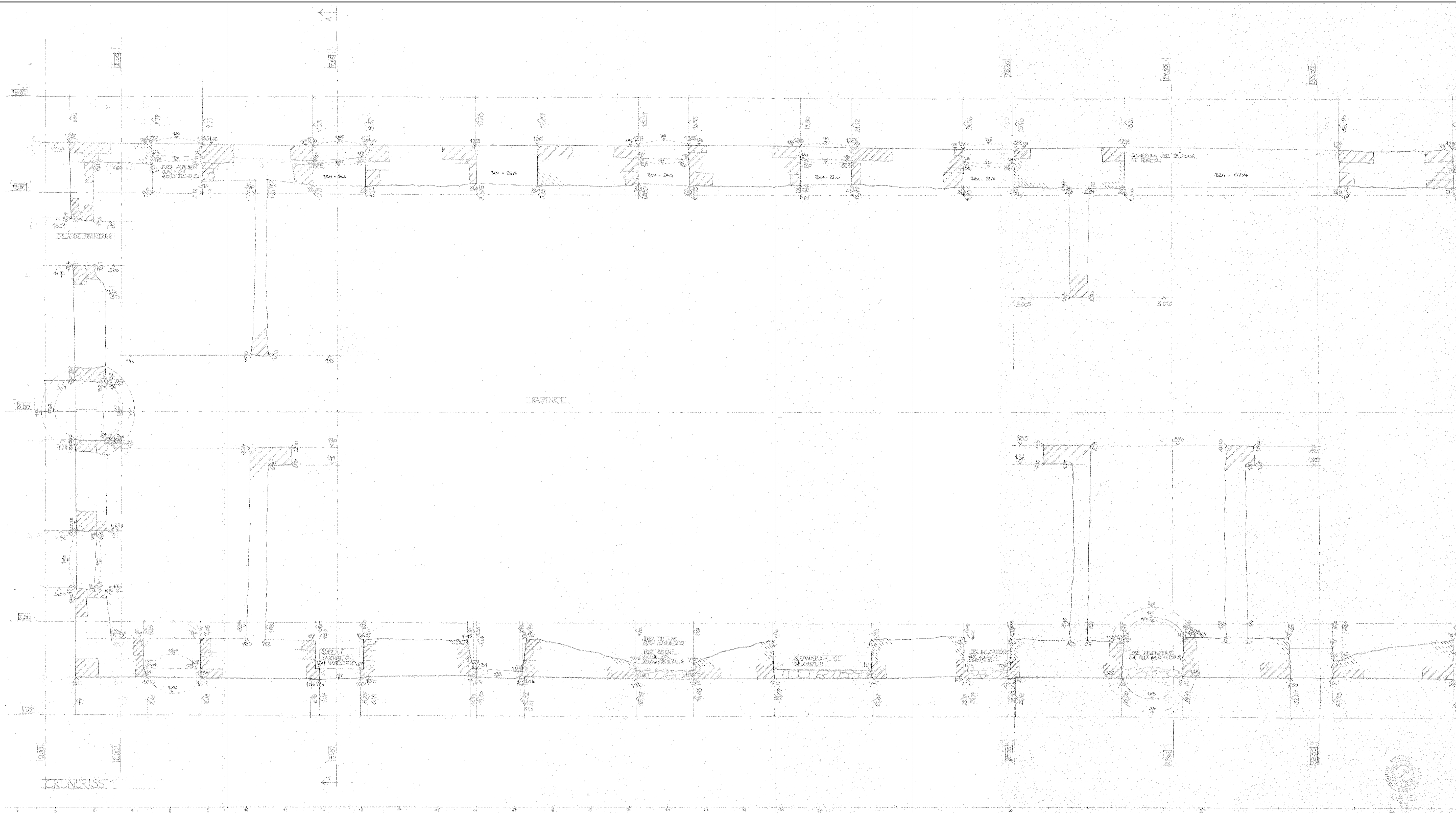

FESTUNG ROTHENBERG  
 VERFORMUNGSGERICHTES AUßENMASS  
 AMALIEN-KASERNE GRUNDRISS 1:500  
 SVEN THOLE  
 AM HASELSUCK 13, 90766 FÜRTH  
 GEZEICHNET MÄRZ 2002  
 BECKER, FRÜHWIRTH, PAUST, SCHNELL

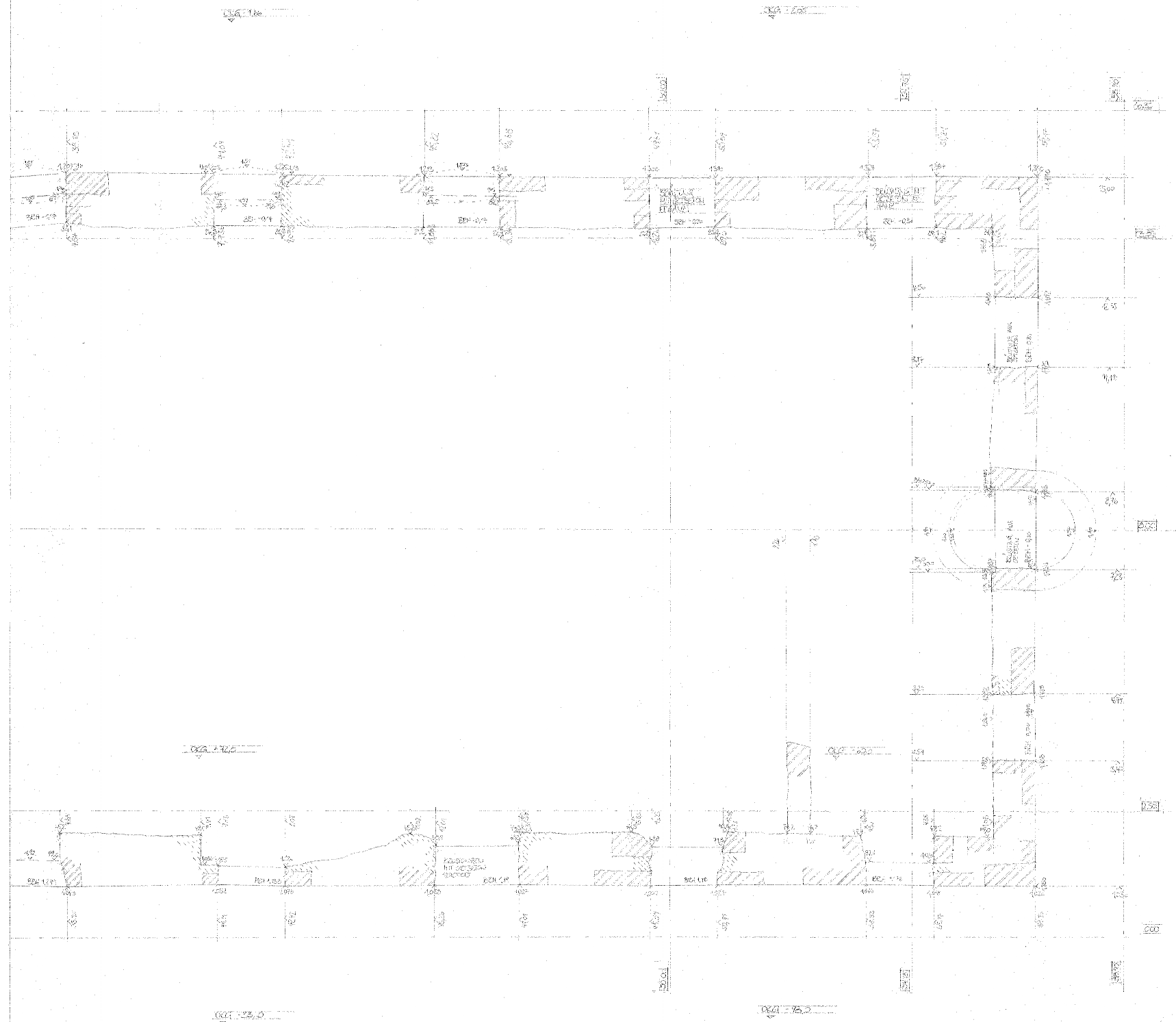

FESTUNG ROSENBERG  
 VERFORMUNGSGERECHTES AUFMASS  
 AMALIEN-KASERNE GRUNDRISS M.150  
 ISVENHOLT  
 AM BASELBOCK 15.10.1866 FÜRTH  
 GEZEICHNET MÄRZ 2002  
 BECKER, FRÜHWIRTH, PAUST, SCHNELL

FESTUNG ROTHENBERG

VERFORMUNGSGERECHTES AUFMASS  
AMALIEN-KASERNE ANSICHTEN 1:50

SVEN THOLE  
AM HASELBUCK 13, 90766 FÜRTH

GEZEICHNET: MÄRZ 2002  
BECKER, FRÜHWIRTH, FAUST, SCHNELL

DESIGN WERK  
STRASSEN 10  
90402 ERLANGEN

0003  
ENTWURF 1:1/4 1888  
FESTLEGUNG MULLFUNKT

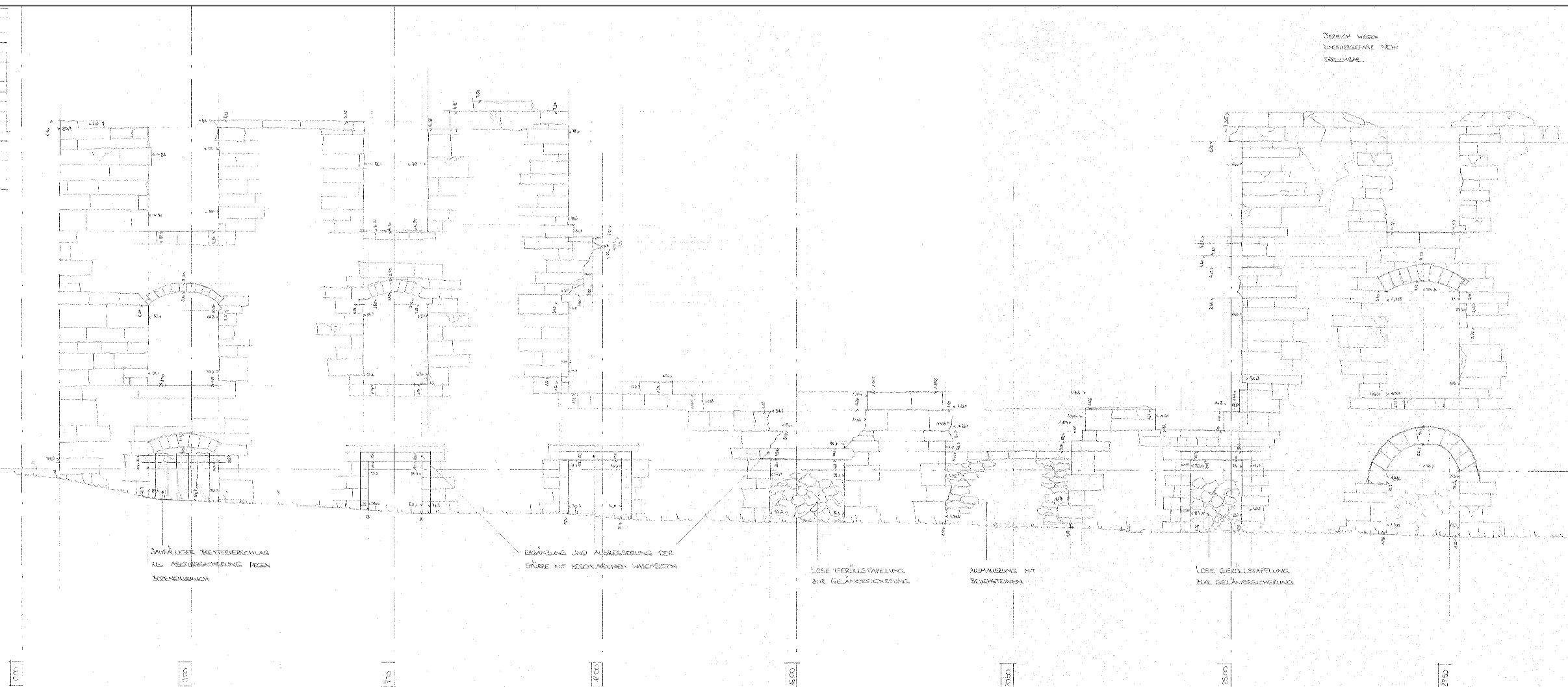

ANSICHT SÜD

0004  
ENTWURF 1:1/4 1888  
FESTLEGUNG MULLFUNKT

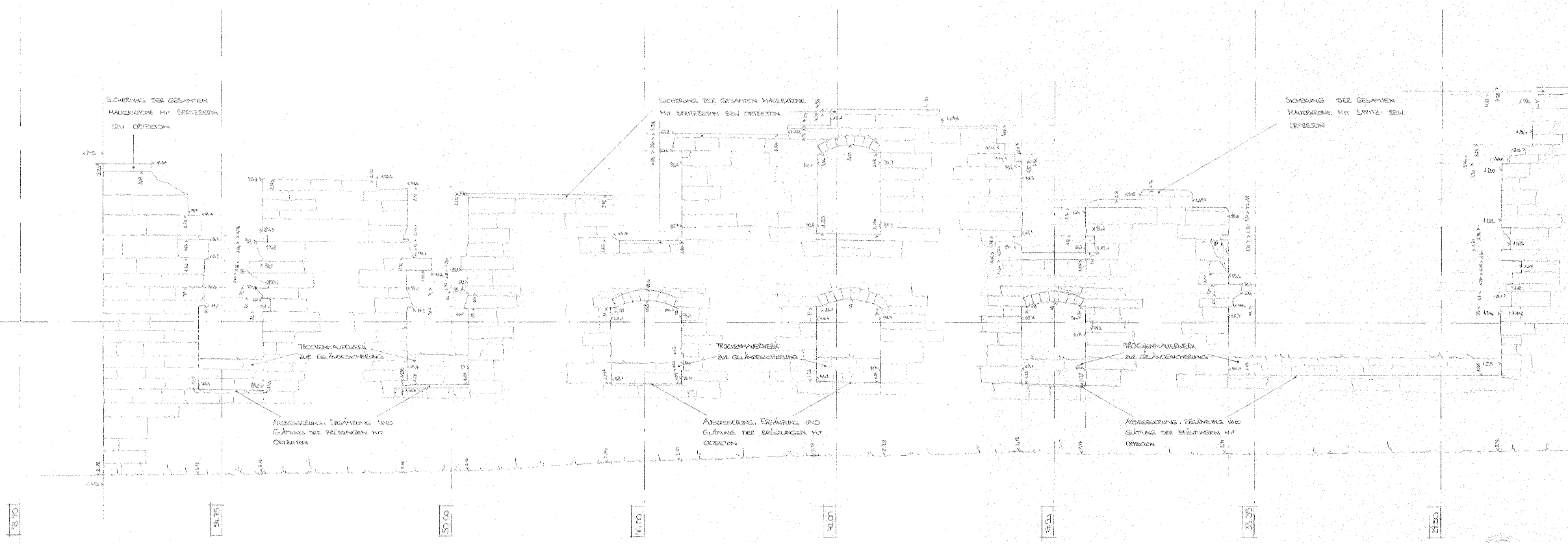

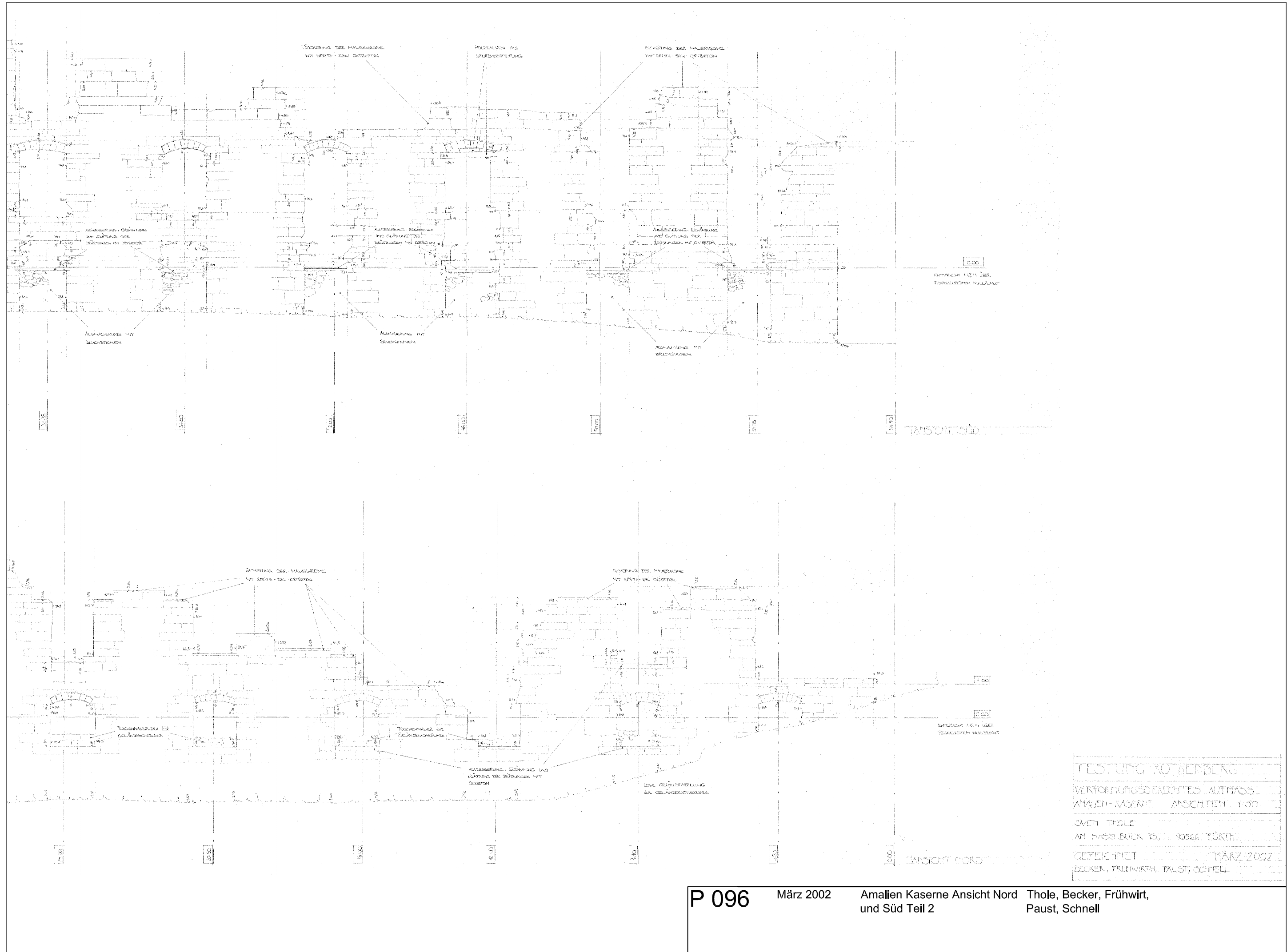

TESTUNG ROTHEBEN  
 VERTONUNGSGERECHTES AUßMASS  
 AMALIEN-KASERNE ANSICHTEN 1:50  
 SVEN THOLE  
 AM HASELBUCK 19, 90566 TÜRTH  
 GEZEICHNET MÄRZ 2002  
 BECKER, FRÜHWIRTH, PAUST, SCHNELL

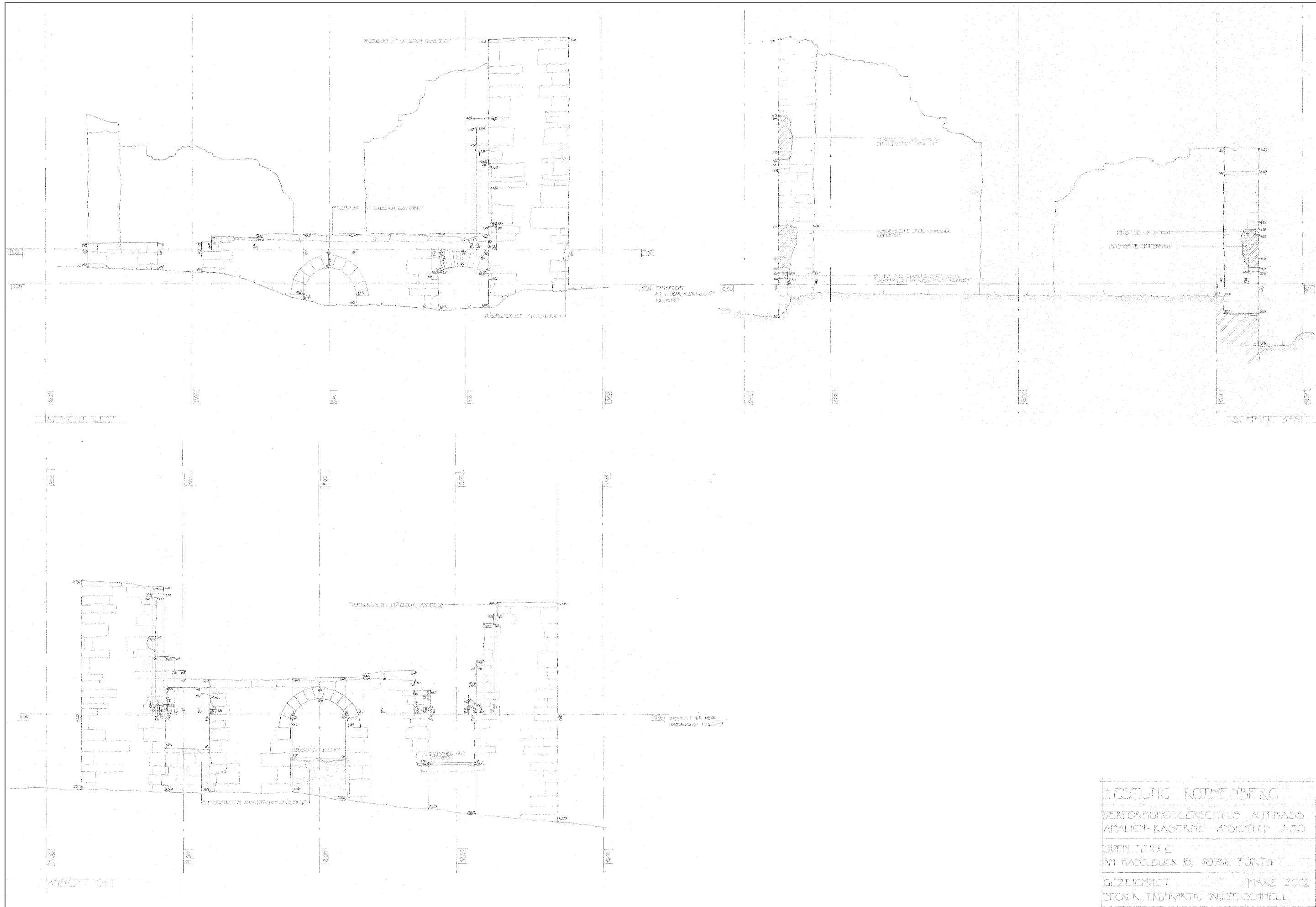

FESTUNG ROTHENBERG  
 VERANLASSUNGSGEGENSTAND AUSMÄSSIG  
 AMALIEN-KASERNE ANSICHTEN A50  
 ZEICHNER THOLE  
 AN FACHBUCH 0, 20766 FÜRTH  
 GEZEICHNET MÄRZ 2002  
 BECKER, FRÜHWIRT, PAUST, SCHNELL

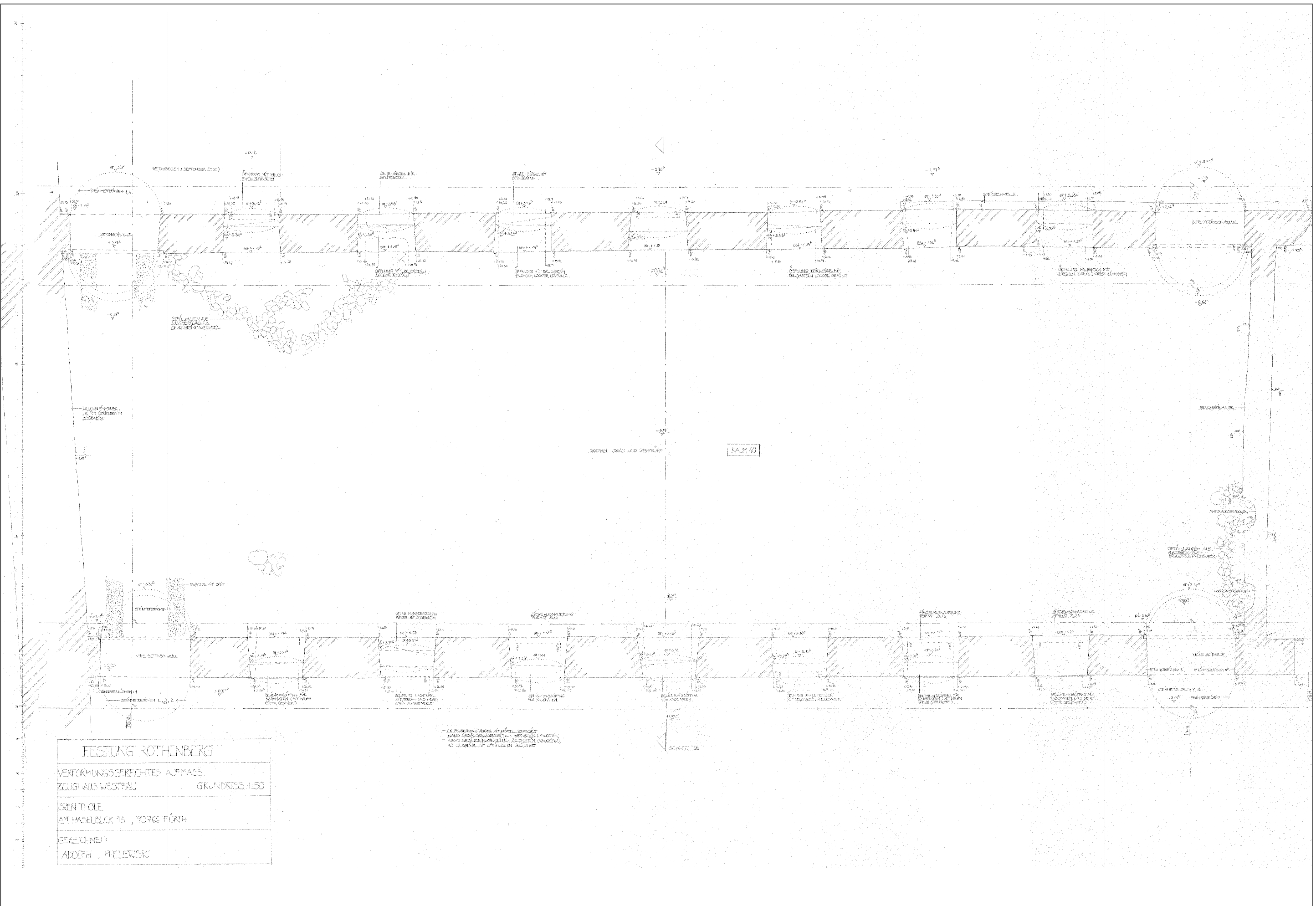

FESTUNG ROTHENBERG  
 VERFORMUNGSGERECHTES AUFMASS  
 ZEUGHAUS WESTTRAU GRUNDRISS 1:50  
 SVEN THOLE  
 AM HASELBUCK 13, 70766 FÜRTH  
 GEZEICHNET  
 ADOLPH MIELEWSKI

— DÜBELSTÄBE MIT 10 CM ABSTAND  
 — MAURWERK MIT 10 CM ABSTAND  
 — MAURWERK MIT 15 CM ABSTAND  
 — MAURWERK MIT 20 CM ABSTAND



GRUNDRISS DER STÄDTENBEREITEN  
 VERFORMUNGSGERECHTES AUFBAU  
 DER ZEUGHAUS MITTELBAU  
 AN HASSELBUCK 29 30766 FÜRTH  
 MÄRZ 2002

GRUNDRISS MITTELBAU ZEUGHAUS

.....	FESTUNG	ROTHENBERG
.....	VERFORMUNGSGERECHTES AUFBAU	
.....	ZEUGHAUS	GRUNDRISS MITTELBAU M 1/50
.....	SVEN THOLE	
.....	AN HASSELBUCK 29 30766 FÜRTH	
.....	GEZEICHNET	
.....	A. KIRSCHKE	J. KOHLER

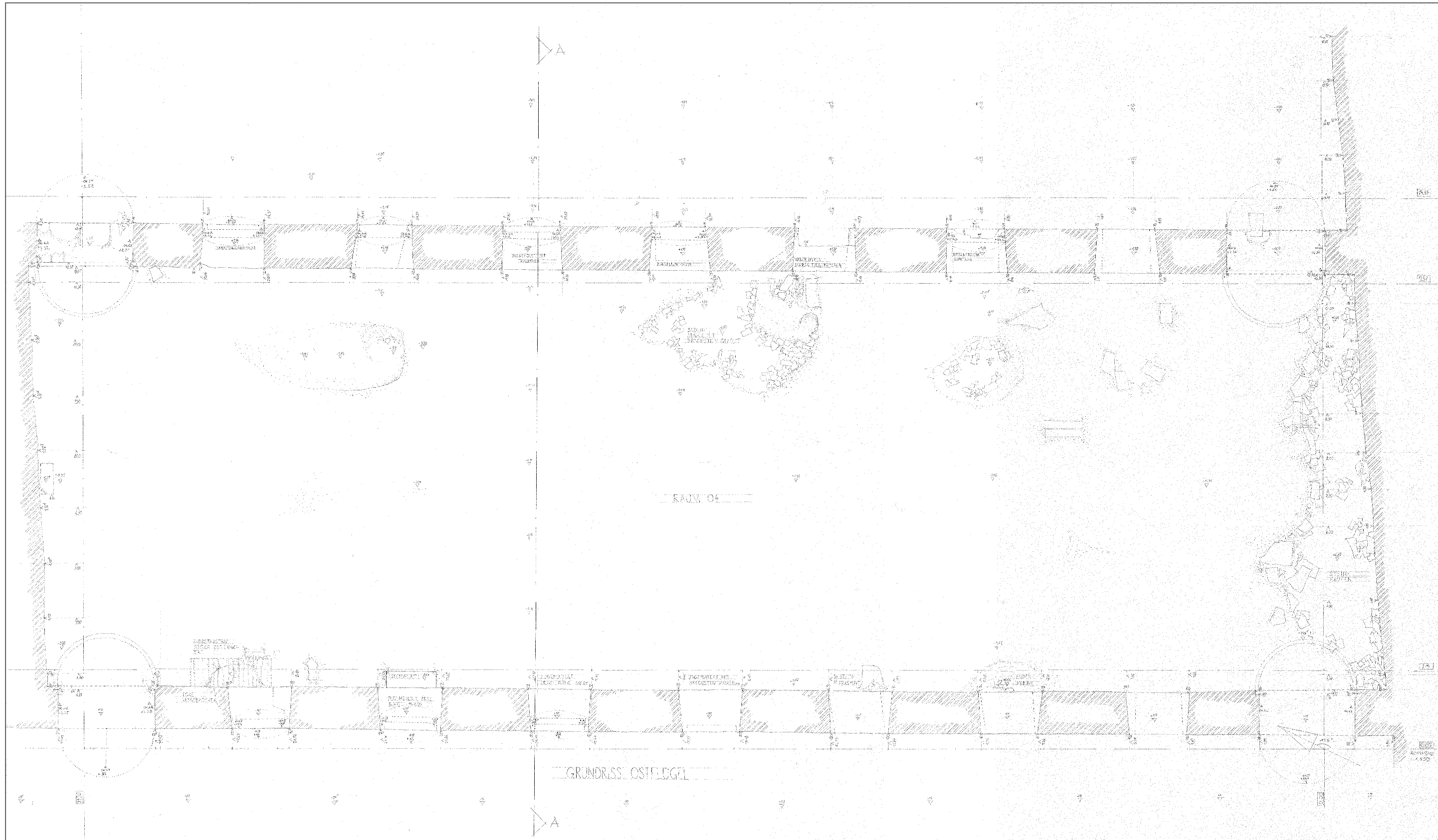

FESTUNG ROTENBERG	
VERFORMUNGSGERECHTES AUßERMASS	
ZUGHAUS	GRUNDRISS OSTFLÜGEL M 1:50
SVEN THOLE	
AM HASELBUCK 70766 EDRTF.	
GEZEICHNET:	
A. KIRSCHKE	J. KOHLER

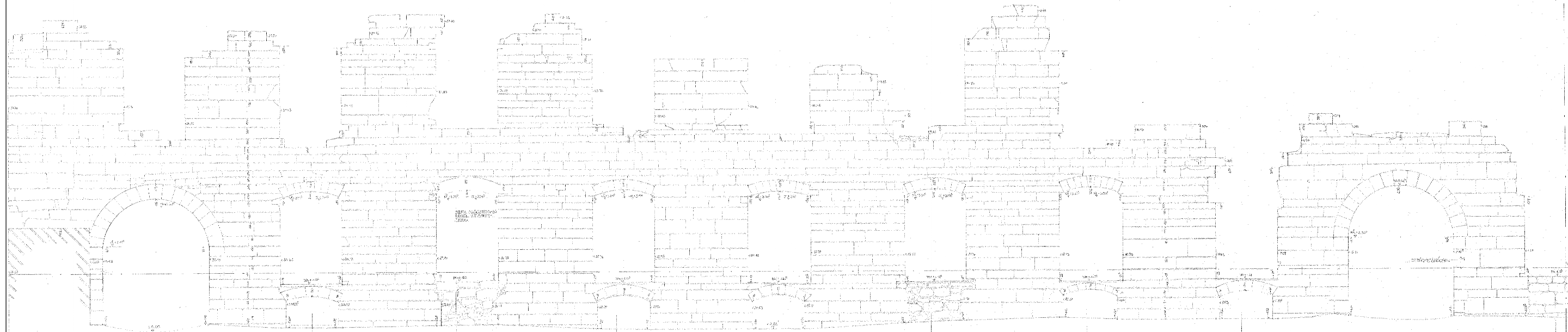
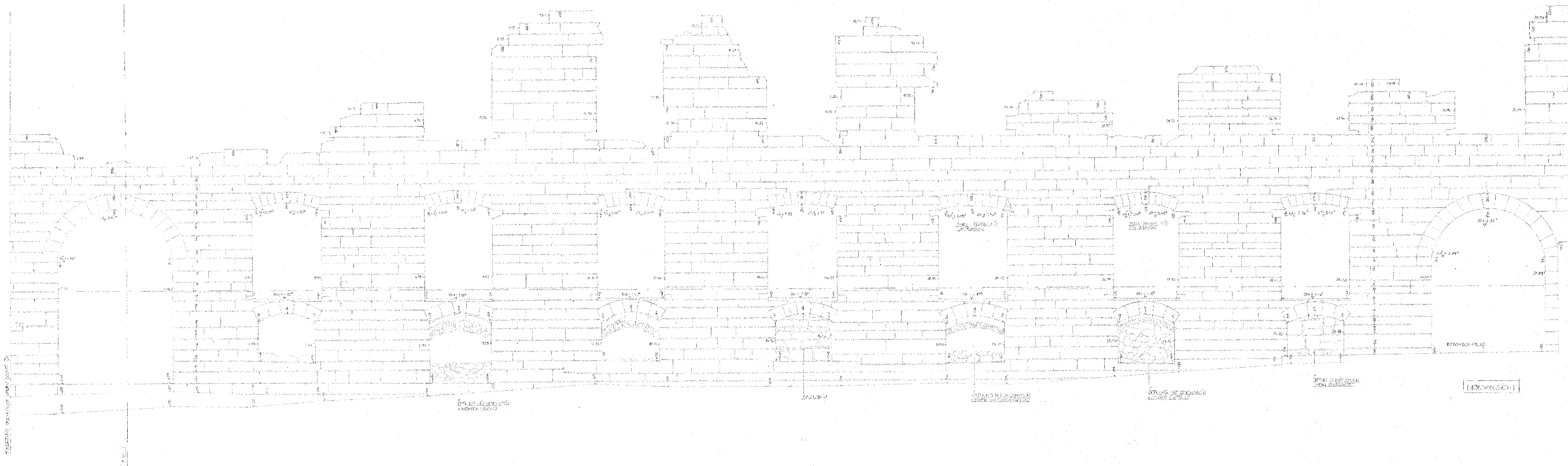

FESTUNG ROTHENBERG  
 VERFORMUNGSGERECHTES MASS  
 ZEUGHAUS WESTBAU ANSICHTEN 1:80  
 BENTHOLE  
 AM HASELBUCK 13, 90766 FÜRTH  
 GEZEICHNET  
 ADOLPH MIELEWSKI

P 101

März 2002

Zeughaus Ansicht Nord und Süd

Thole, Adolph, Mielewski

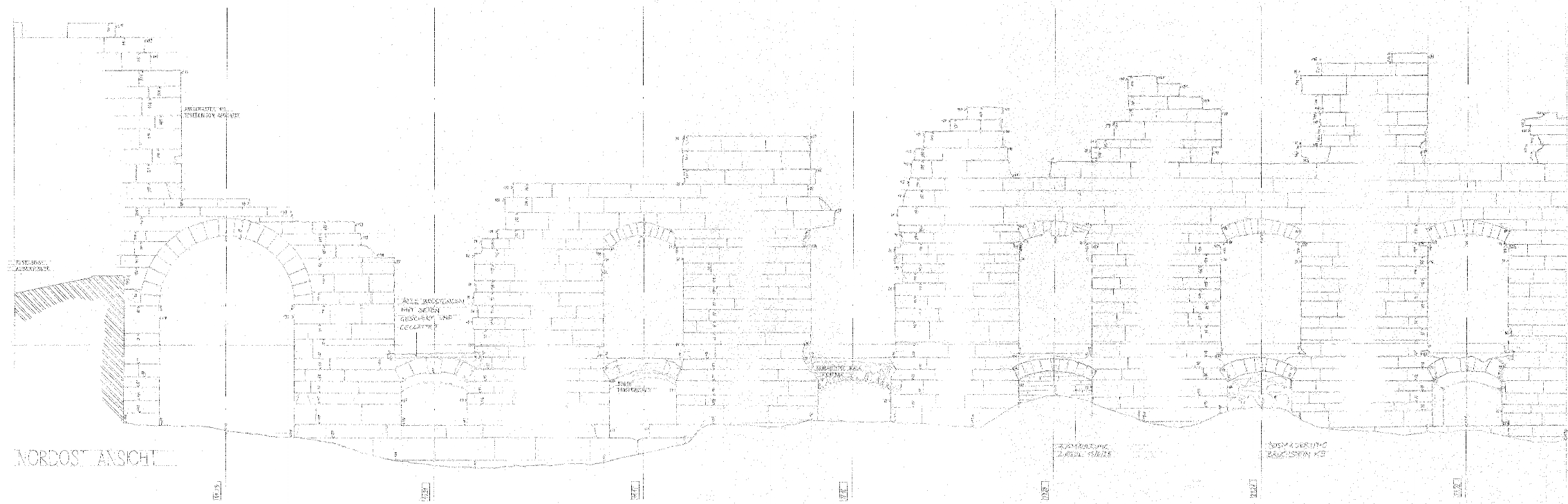

TEILANSICHT

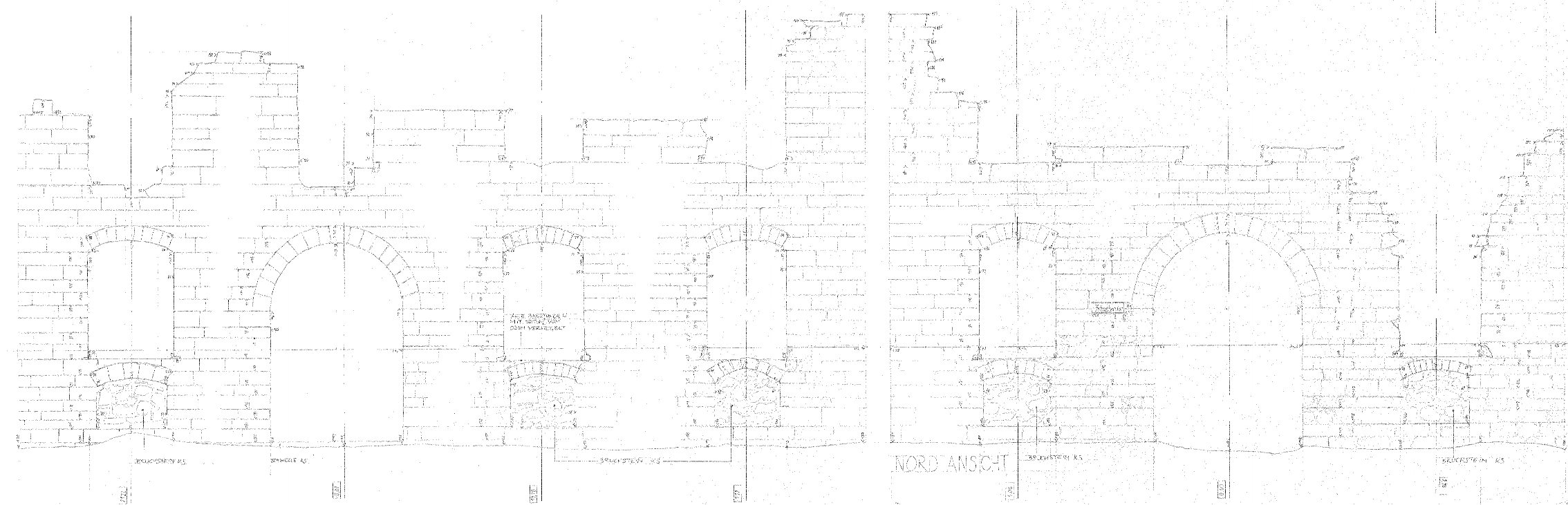

FESTUNG ROTHENBERG	
VERFORMUNGSGERICHTES AUFMASS	
ZEUGHAUS	N-NO ANSICHT M 1:50
SVEN THOLE	
AM HASELBUCK 19, 90766 FÜRTH	
GEZEICHNET:	
A. KIRSCHKE, J. KOHLER	

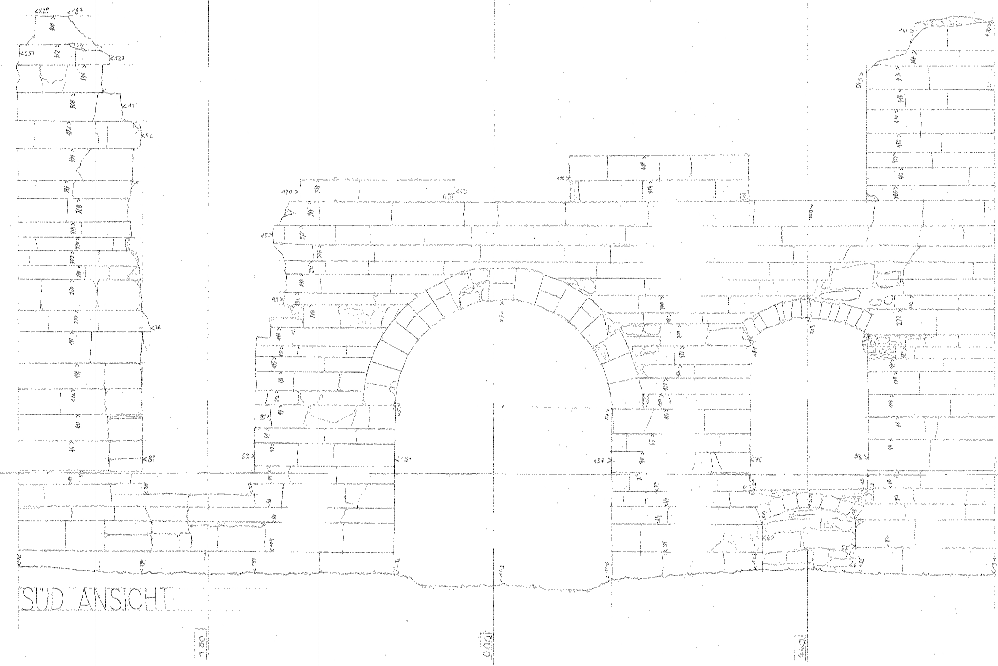

SÜD ANSICHT

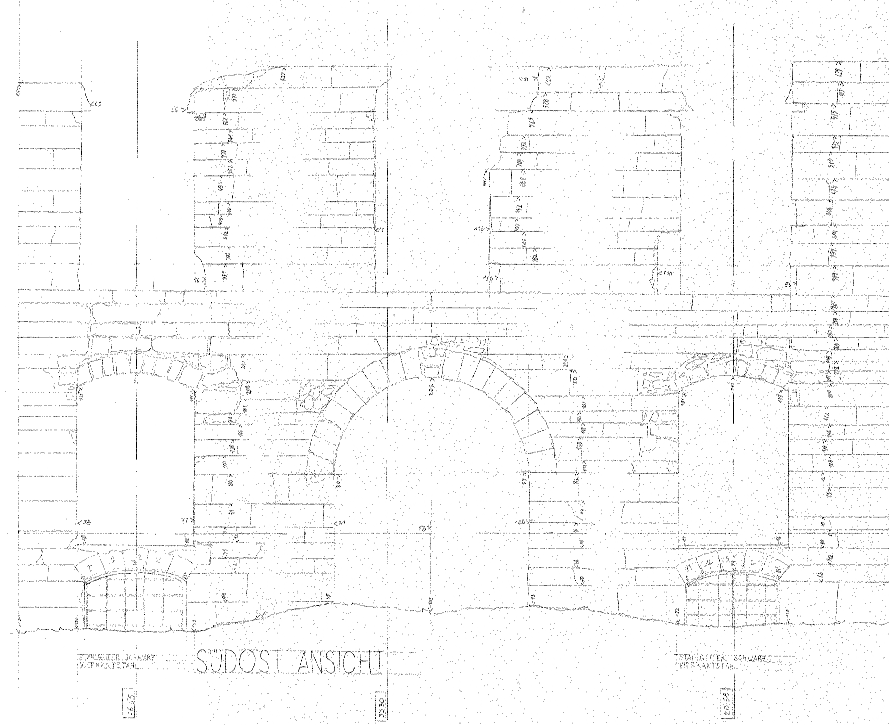

SÜDOST ANSICHT

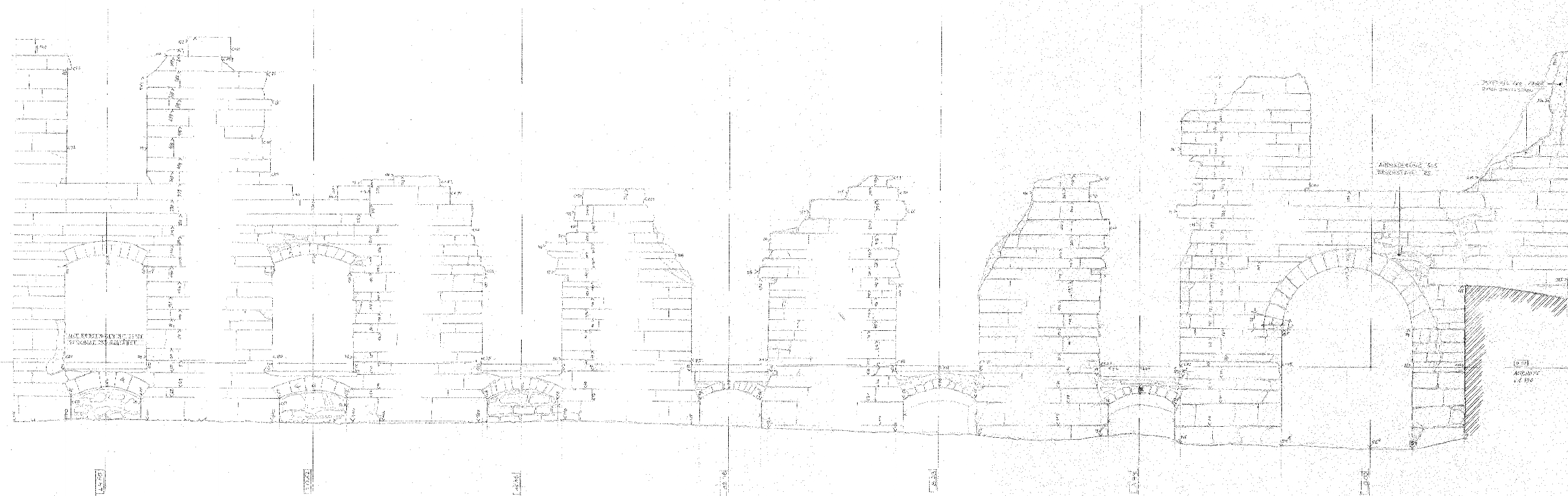

WESTEN - TEIL ANSICHT

FESTUNG ROTHENBERG	
VERFORMUNGSGEBECHTES AUF MASS	.....
ZEUGHÄUS	S-SO ANSICHT, M:50
SVEN THOLE	.....
AM HASELBUCK 19	90766 FÜRTH
GEZEICHNET	.....
A. KIRSCHKE	J. KOHLER

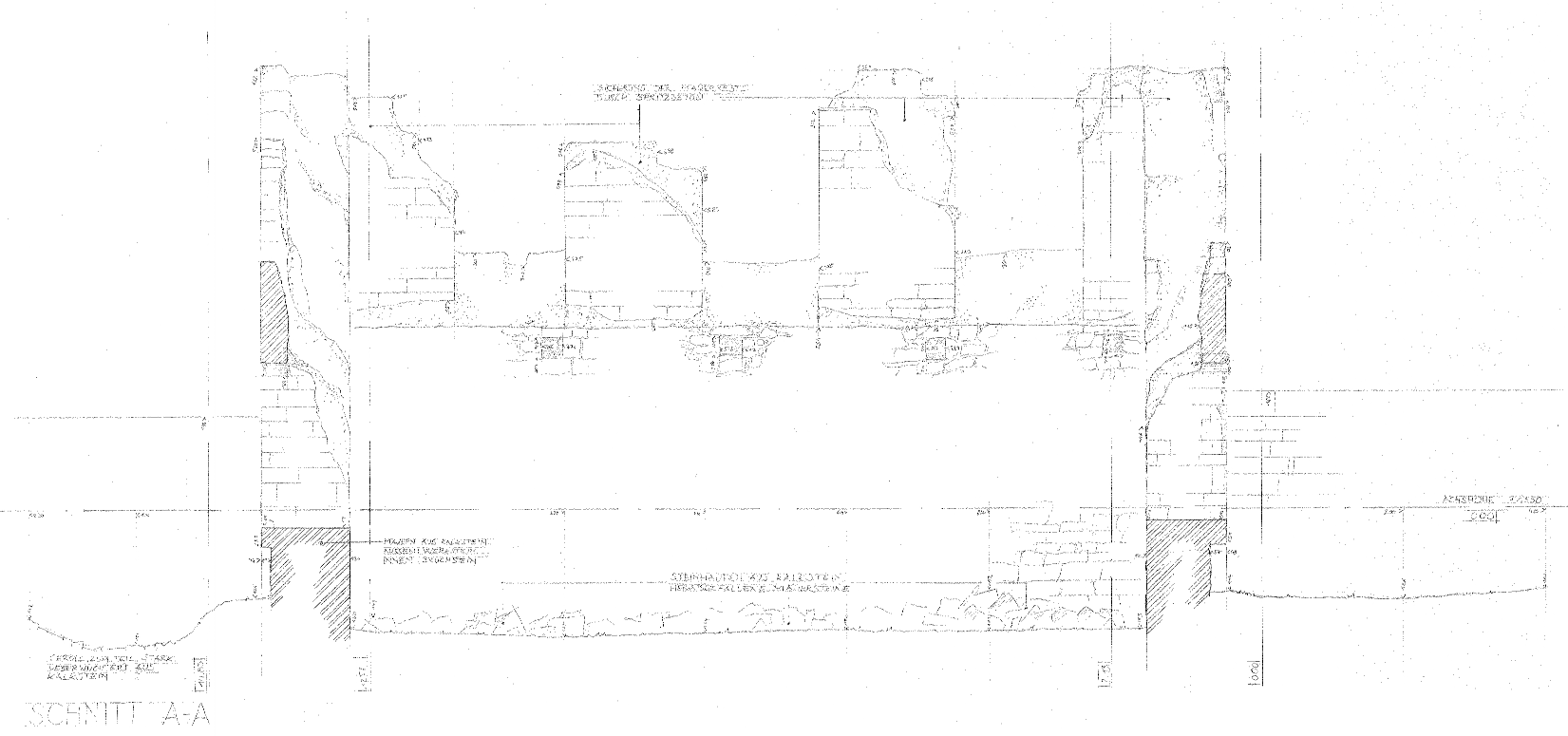

FESTUNG ROTENBERG	
VERFORMUNGSGERECHTES AUFMASS	
ZEUGHÄUS	SCHNITT A-A M 1:50
SVEN THOLE	
AM. BASELSTÜCK 19. 90766 FÜRTH	
GEZEICHNET:	
A. KIRSCHKE	J. KOHLER

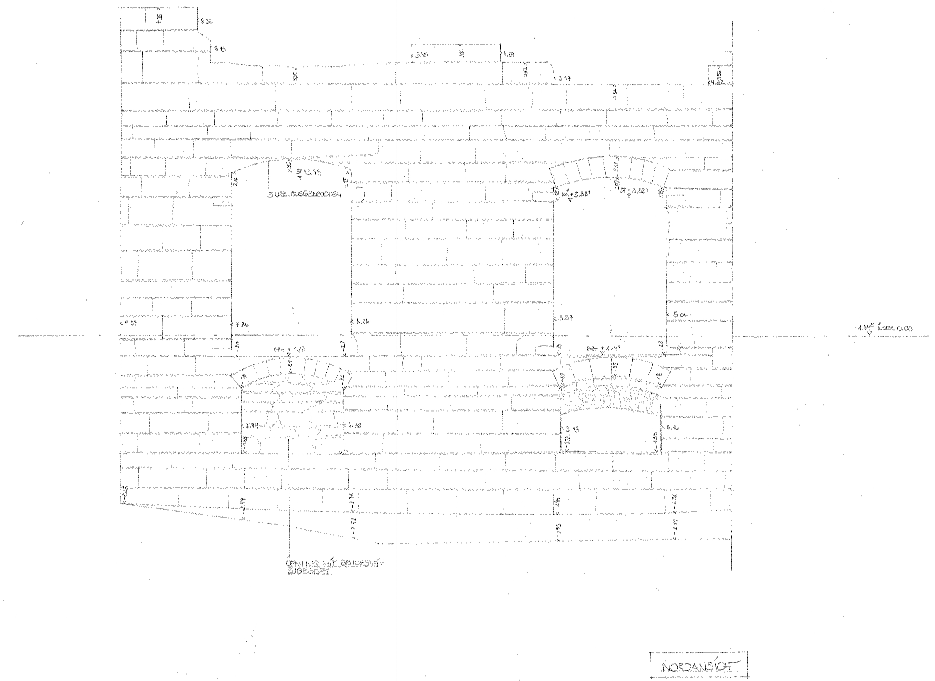
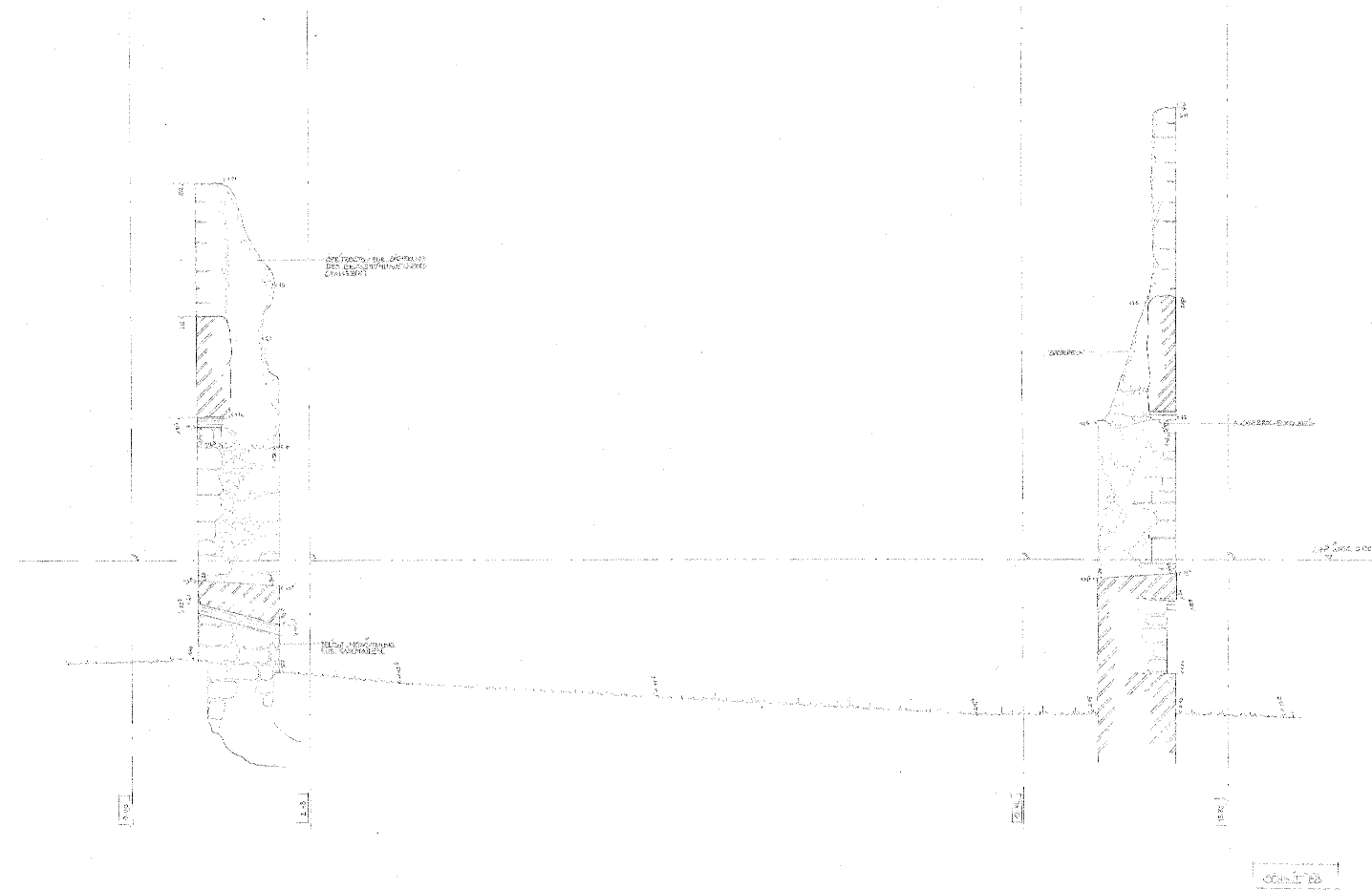

FESTUNG ROTHEMBERG	
VERFORMUNGSGERECHTES AUFMASS	
ZEUGHAUS WESIBAUE	SCHNITT-ANSICHT 1:50
OVEN THOLE	
AM HAEZELBUCKAS, TORGS FÜRTH	
GEZEICHNET	
JACO.P. MIELEWSKI	

**P 105**

März 2002

Zeughaus Ansicht Nord,  
Schnitt

Thole, Adolph,  
Mielewski